

# 岡三デスクトップ

大証次期デリバティブ売買システム「J-GATE」による変更点

## 目次

1. 先物OP取引画面の変更点 .....	3
1.1 先物新規注文(オプション新規注文) .....	3
1.2 決済注文 .....	7
1.3 訂正、取消(新規、オプション) .....	9
1.4 訂正、取消 .....	12
1.5 保有(カード) .....	13
1.6 保有(リスト) .....	14
1.7 注文照会(カード) .....	16
1.8 注文照会(リスト) .....	17
1.9 板、先物情報 .....	18
1.10 先物OP注文確認 .....	19
1.11 受付通知画面 .....	20
2. 取引所制度の変更 .....	21
2.1 板 .....	21
2.2 注文確認画面 .....	22
2.3 チャート(Tick) (先物情報、オプション情報) .....	23
2.4 クォート(先物情報、オプション情報) .....	24

## 1. 先物 0P 取引画面の変更点

### 1. 1 先物新規注文（オプション新規注文）

#### ① 通常注文



#### ■内容変更

##### ・執行条件

→指値・指値(FOK)・指値(FAK)・成行(FOK)・成行(FAK)

最良指値・最良指値(FOK)・最良指値(FAK)・逆指値

S0 最大指値、S0 指値・最大指値・引成・不出来最大指値

※S0 最大指値、S0 指値の説明は次ページにてご確認ください。

指値  
指値(FOK)  
指値(FAK)  
成行(FOK)  
成行(FAK)  
最良指値  
最良指値(FOK)  
最良指値(FAK)  
逆指値  
FASTSTOP成行  
FASTSTOP指値  
最大指値  
引成  
不出来最大指値

#### ■有効期限条件の追加

##### ・有効期限

→当セッションのみ・期間指定・最終日まで

##### ・日付入力部分

※カレンダーコントロール表示

※有効期限条件は、2月14日開始当初はご利用できません。

2010年11月						
日	月	火	水	木	金	土
31	1	2	3	4	5	6
7	8	9	10	11	12	13
14	15	16	17	18	19	20
21	22	23	24	25	26	27
28	29	30	1	2	3	4
5	6	7	8	9	10	11

### ■執行条件の S0 最大指値、S0 指値について

S0 最大指値、S0 指値は、簡易的な S0 注文を行う機能です。自動設定される項目は以下の表の通りとなります。

項目		S0 最大指値	S0 指値
S0 条件	銘柄	同一銘柄	
	トリガー条件	“直近約定値段”	
	トリガー値段	入力値段	入力値段
発注条件	執行条件	指値 (FAS)	入力執行条件
	執行値段	値幅 (下限・上限)	入力値段

#### ※注意事項

S0 最大指値、S0 指値注文は、岡三デスクトップで S0 条件を補完し注文を行う機能です。

その為、当社へは S0 注文として注文が行われますので、注文照会一覧（訂正画面）等は S0 注文として表示されます。

#### ■有効期限

当セッションのみ選択可

※有効期限条件は、2月14日開始当初はご利用できません。

② 通常注文（逆指値注文時）

先物注文

新規

日経225 11/03

N225先物11/03

売買
  買
  売

SO注文として発注を行う

条件 逆指値

単価 9710 円

発注条件 達成後-指値

発注単価 0 円

数量 0 枚

期間 最終日まで 2011/03/10

■逆指値達成後の情報追加  
条件が「逆指値」の時のみ表示

- ・ 執行条件
- 達成後-最大指値
- 達成後-指値
- 達成後-指値 (FOK)
- 達成後-指値 (FAK)
- 達成後-成行 (FOK)
- 達成後-成行 (FAK)

■有効期限条件の追加

※有効期限条件は、2月14日開始当初はご利用できません。

③ S0 注文

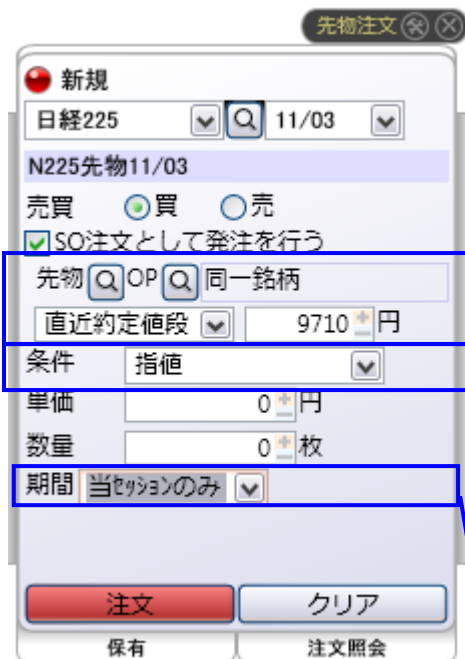

■S0 条件追加  
 チェックボックスをチェックされた時のみ表示  
 ・銘柄選択ボタン  
 →ボタン押下で銘柄検索画面を表示(先物、OP それぞれボタンを設置)  
 ※ミニはミニのみ、ラージはラージとオプションが選択可能  
 ※テキストは選択した銘柄名を表示(初期表示は”同一銘柄”と表示)  
 ・トリガー条件  
 →直近約定値段・買最良気配・売最良気配

■内容変更  
 ・執行条件  
 →指値・指値(FOK)・指値(FAK)・成行(FOK)・成行(FAK)  
 最良指値・最良指値(FOK)・最良指値(FAK)



指値  
 指値(FOK)  
 指値(FAK)  
 成行(FOK)  
 成行(FAK)  
 最良指値  
 最良指値(FOK)  
 最良指値(FAK)

■有効期限条件の追加  
 ※有効期限条件は、2月14日開始当初はご利用できません。

## 1. 2 決済注文

### ① 通常注文

オプション注文 (開) (閉)

新規  
 決済

N225OP 11/03C9500

SO注文として発注を行う

条件

単価 円

発注条件

発注単価 円

数量 枚  
 決済可能数量 63枚

決済順

期間

■ 執行条件の内容変更

■ 執行条件が逆指値の場合、達成後条件表示

■ 決済順の追加

・ 決済順(建玉のグループ化指定 - 無)  
 → 評価益順・評価損順・古い順・新しい順

・ 決済順(建玉のグループ化指定 - 有)  
 → グループ化(建日・建単価)

グループ化(注文)

グループ化(建単価)

グループ化(売買)

■ 有効期限条件の追加

② S0 注文

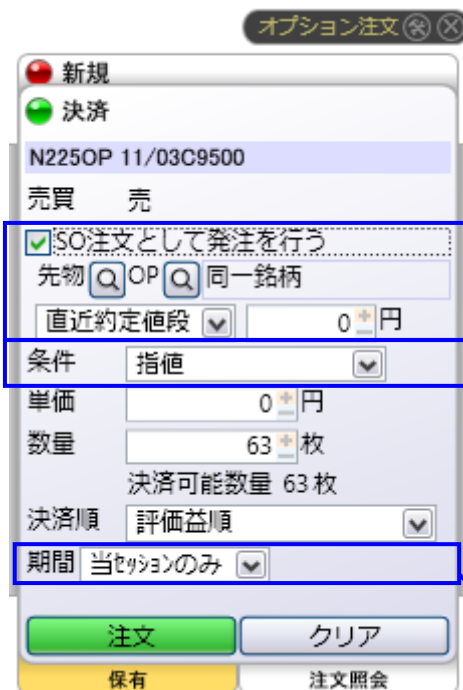

■ 逆指値達成後の情報追加

チェックボックスをチェックされた時のみ表示

- ・ 銘柄選択ボタン  
→ ボタン押下で銘柄検索画面を表示 (先物、OP それぞれボタンを設置)  
※ テキストは選択した銘柄名を表示 (初期表示は”同一銘柄”と表示)
- ・ トリガー条件  
→ 直近約定値段・買最良気配・売最良気配

■ 内容変更

- ・ 執行条件  
→ 指値・指値 (FOK) ・ 指値 (FAK) ・ 成行 (FOK) ・ 成行 (FAK)  
最良指値・最良指値 (FOK) ・ 最良指値 (FAK)

指値
指値 (FOK)
指値 (FAK)
成行 (FOK)
成行 (FAK)
最良指値
最良指値 (FOK)
最良指値 (FAK)

■ 有効期限条件の追加

※ 有効期限条件は、2月14日開始当初はご利用できません。

### 1. 3 訂正、取消（新規、オプション）

#### ① 通常訂正、取消

##### ■新規

先物注文 (※) (×)

取消  
● 新規

訂正  
注文番号 2607264  
N225先物10/12

SO N225OP 11/03C11550  
買最優良気配 9000

売買 新規買  
条件 逆指  
単価 10000

指値  
10000

数量 7 枚

期限 当該セッションの 20101022

訂正注文 元に戻す

保有 注文照会

■SO条件を設定されている注文については、SO条件が表示されます。

■執行条件が逆指値の場合、達成後条件の入力項目が表示されます。

■有効期限条件の追加  
※有効期限条件は、2月14日開始当初はご利用できません。

##### ■取消

先物注文 (※) (×)

訂正  
● 新規

取消  
注文番号 2607264  
N225先物10/12

SO N225OP 11/03C11550  
買最優良気配 9000

売買 新規買  
条件 逆指  
単価 10,000

指値  
10,000

数量 7枚

期限 期間指定 20101022

取消注文

保有 注文照会

■SO条件を設定されている注文については、SO条件が表示されます。

■執行条件が逆指値の場合表示されます。

■有効期限条件の追加  
※有効期限条件は、2月14日開始当初はご利用できません。

② OCO、IFD 訂正、取消

※OCO、IFD 注文は、2月14日開始当初はご利用できません。

先物注文 (X) (X)

取消  
 新規  
 訂正

注文番号 2607265 **OCO**

N225先物10/12

売買 新規買 新規売

条件 指値 逆指

単価 10100 9970

指値 9970

数量 1 枚

期限 期間指定 20101022

訂正注文 元に戻す

保有 注文照会

■ 執行条件が逆指値の場合、達成後条件表示

■ 有効期限条件の追加

※有効期限条件は、2月14日開始当初はご利用できません。

先物注文 (X) (X)

訂正  
 新規  
 取消

注文番号 2607266 **IFD**

N225先物10/12

売買 新規買 新規売

条件 逆指 逆指

単価 10,100 10,000

指値 指値

10,100 10,000

数量 1 枚

期限 期間指定 20101022

取消注文

保有 注文照会

■ 執行条件が逆指値の場合、達成後条件表示

■ 有効期限条件の追加

※有効期限条件は、2月14日開始当初はご利用できません。

③ IFDO 訂正、取消 ※IFDO 注文は、2月14日開始当初はご利用できません

先物注文 (※) (X)

取消  
 新規  
 訂正  
 注文番号 2607270

N225先物10/12 IFDO

売買	新規売	決済買	決済買
条件	逆指値	指値	逆指
単価	9360	9100	9200
	指値		指値
	9360		9100

数量 5 枚

期限 当日セッションの 20101022

訂正注文 元に戻す

保有 注文照会

■ 執行条件が逆指値の場合、達成後条件表示

■ 有効期限条件の追加  
 ※有効期限条件は、2月14日開始当初はご利用できません。

先物注文 (※) (X)

訂正  
 新規  
 取消  
 注文番号 2607270

N225先物10/12 IFDO

売買	新規売	決済買	決済買
条件	指値	指値	逆指
単価	9,360	9,100	9,200
			逆指
			9,200

数量 5 枚

期限 期間指定 20101022

待機中の注文のみ取消

取消注文

保有 注文照会

■ 執行条件が逆指値の場合、達成後条件表示

■ 有効期限条件の追加  
 ※有効期限条件は、2月14日開始当初はご利用できません。

## 1. 4 訂正、取消

オプション注文 (※) (X)

取消  
 新規  
 訂正

注文番号 1101100038321

N225OP 11/03C9500 IFDO

売買	執行条件	単価
決済	逆指値	2600
買	達成後-成行(FOK)	0
新規	逆指値	2700
売	達成後-成行(FAK)	0
新規	逆指値	2800
買	達成後-成行(FAK)	0

数量  枚

期間

先物注文 (※) (X)

取消  
 新規  
 訂正

注文番号 39929

N225ミニ11/03 IFDO

売買	執行条件	単価
決済	逆指値	10500
買	達成後-指値	10500
新規	逆指値	10455
売	達成後-指値	10455
新規	逆指値	10530
買	達成後-指値	10530

数量  枚

期間

## 1. 5 保有 (カード)

建日、SQ日、建番号、評価損益の項目を追加

買 N225ミニ11/03		買 N225ミニ11/03		売 N225ミニ11/03		売 N225ミニ11/03		売 N225ミニ11/03		売 N225ミニ11/03	
現在値	0	現在値	0	現在値	0	現在値	0	現在値	0	現在値	0
建日	11/01/11	建日	11/01/11	建日	11/01/11	建日	11/01/11	建日	11/01/11	建日	11/01/11
SQ日	2011/03/11	SQ日	2011/03/11	SQ日	2011/03/11	SQ日	2011/03/11	SQ日	2011/03/11	SQ日	2011/03/11
建番号	39188-001	建番号	39187-001	建番号	39180-001	建番号	39202-001	建番号	39202-002	建番号	39202-003
建日時	11/01/11 00:00	建日時	11/01/11 00:00	建日時	11/01/11 00:00	建日時	11/01/11 00:00	建日時	11/01/11 00:00	建日時	11/01/11 00:00
建数量	4	建数量	4	建数量	6	建数量	5	建数量	5	建数量	5
建単価	9,800	建単価	9,750	建単価	11,000	建単価	10,500	建単価	10,300	建単価	10,200
評価金額	38,920	評価金額	38,920	評価金額	58,380	評価金額	48,650	評価金額	48,650	評価金額	48,650
評価損益	-28,000	評価損益	-8,000	評価損益	+762,000	評価損益	+385,000	評価損益	+285,000	評価損益	35,000
評価損益率	-0.71%	評価損益率	-0.21%	評価損益率	+11.55%	評価損益率	+7.33%	評価損益率	+5.53%	評価損益率	+4.61%
通算損益	295,832	通算損益	315,832	通算損益	275,748	通算損益	-20,210	通算損益	-120,210	通算損益	70,210

## 1. 6 保有 (リスト)

SQ日、建番号、建日時的项目を追加

保有 10												
銘柄名	SQ日	建番号	建日	数量	建単価	現在値	評価損益額	評価損益率	評価損益	建日時	決済中数量	
買 N225ミニ11/03	2011/03/11	39188-001	11/01/11	4	9,800	0	-28,000	-0.71%	+295,832	11/01/11 00:00	0	
買 N225ミニ11/03	2011/03/11	39187-001	11/01/11	4	9,750	0	-8,000	-0.21%	+315,832	11/01/11 00:00	0	
売 N225ミニ11/03	2011/03/11	39180-001	11/01/11	6	11,000	0	+762,000	+11.55%	+275,748	11/01/11 00:00	0	
売 N225ミニ11/03	2011/03/11	39202-001	11/01/11	5	10,500	0	+385,000	+7.33%	-20,210	11/01/11 00:00	0	
売 N225ミニ11/03	2011/03/11	39202-002	11/01/11	5	10,300	0	+285,000	+5.53%	-120,210	11/01/11 00:00	0	
売 N225ミニ11/03	2011/03/11	39202-003	11/01/11	5	10,200	0	+235,000	+4.61%	-170,210	11/01/11 00:00	0	
売 N225ミニ11/03	2011/03/11	39166-001	11/01/11	1	9,750	0	+2,000	+0.21%	-79,042	11/01/11 00:00	0	
売 N225ミニ11/03	2011/03/11	39168-001	11/01/11	1	9,750	0	+2,000	+0.21%	-79,042	11/01/11 00:00	0	
売 N225ミニ11/03	2011/03/11	39167-001	11/01/11	1	9,750	0	+2,000	+0.21%	-79,042	11/01/11 00:00	0	
買 N225先物11/06	2011/06/10	39181-001	11/01/11	5	9,500	9,910	+2,050,000	+4.32%	+547,900	11/01/11 00:00	5	

- ・ 保有リスト - 建玉での合算表示  
合算して表示する条件を追加

先物注文 (F) (X)

パスワード

取引パスワードを保存

注文確認画面を表示しない

注文受付画面を表示しない

(保有) 決済可能な建玉のみ表示

(注文) 訂正可能な注文のみ表示

(保有) 建玉の表示単位指定

連日・連単価毎

連日・連単価毎  
注文毎  
連単価毎  
売買毎

## 1. 7 注文照会 (カード)

平均約定価格、トリガー、有効期限の項目を追加

※有効期限条件は、2月14日開始当初はご利用できません。

注文照会 1- 5 / 45					
<b>買</b> N225ミニ11/03 注文番号 39254-002 注文状況 取消済 取引種類 取消 注文パターン 決済 注文数量 通常 2 執行条件 指値 注文単価 9,985 受付日時 11/01/19 17:53 平均約定価格 0 約定数量 0 トリガー - 有効期間 日中	<b>買</b> N225ミニ11/03 注文番号 39253-002 注文状況 取消済 取引種類 取消 注文パターン 決済 注文数量 通常 2 執行条件 指値 注文単価 10,000 受付日時 11/01/19 17:50 平均約定価格 0 約定数量 0 トリガー - 有効期間 日中	<b>売</b> N225ミニ11/03 注文番号 39250-002 注文状況 取消 取引種類 新規 注文パターン 通常 2 執行条件 指値 注文単価 10,000 受付日時 11/01/19 17:39 平均約定価格 0 約定数量 0 トリガー - 有効期間 日中	<b>買</b> N225ミニ11/03 注文番号 39248-002 注文状況 取消済 取引種類 取消 注文パターン 新規 注文数量 通常 3 執行条件 最大指値 注文単価 11,270 受付日時 11/01/19 17:39 平均約定価格 0 約定数量 0 トリガー - 有効期間 日中	<b>買</b> N225ミニ11/03 注文番号 39247-003 注文状況 取消済 取引種類 取消 注文パターン 新規 注文数量 通常 5 執行条件 最大指値 注文単価 9,900 受付日時 11/01/19 17:39 平均約定価格 0 約定数量 0 トリガー - 有効期間 日中	<b>買</b> N225ミニ11/03 注文番号 39247-003 注文状況 取消済 取引種類 取消 注文パターン 新規 注文数量 通常 15 執行条件 指値 注文単価 15,530 受付日時 11/01/19 17:39 平均約定価格 0 約定数量 0 トリガー - 有効期間 日中

## 1. 8 注文照会 (リスト)

平均約定価格、トリガー種類、トリガー銘柄、トリガー条件、有効期限を追加

※有効期限条件は、2月14日開始当初はご利用できません。

銘柄名	取引種類	注文数量	執行条件	注文単価	約定数量	注文番号	注文パターン	受付日時	状態	現在値
N225ミニ11/03	決済	2	指値	9,985	0	39254-002	通常	11/01/19 17:53	取消済	
N225ミニ11/03	決済	2	指値	10,000	0	39253-002	通常	11/01/19 17:50	取消済	
N225ミニ11/03	新規	2	指値	10,000	0	39250-002	通常	11/01/19 17:39	取消済	
N225ミニ11/03	新規	3	最大指値	11,270	0	39248-002	通常	11/01/19 17:39	取消済	
N225ミニ11/03	新規	5	最大指値	-	0	39247-003	通常	11/01/19 17:39	取消済	
N225ミニ11/03	決済	1	指値	9,900	0	39230-002	通常	11/01/19 15:53	取消済	
N225ミニ11/03	新規	15	指値	10,500	15	39202-001	通常	11/01/19 11:59	約定済	
N225ミニ11/03	決済	2	指値	9,750	2	39199-001	通常	11/01/19 11:48	約定済	
N225ミニ11/03	決済	2	指値	9,750	2	39198-001	通常	11/01/19 11:48	約定済	
N225先物11/03	決済	7	指値	9,750	7	39197-001	通常	11/01/19 11:43	約定済	9,700

在値	平均約定価格	注文情報	注文受付区分	商品種別	受付拒否理由	トリガー種類	トリガー銘柄	トリガー条件	有効期間
0	0	取消	PC(リッチ)	ミニ先物	-	-	-	-	日中
0	0	取消	PC(リッチ)	ミニ先物	-	-	-	-	日中
0	0	取消	その他	ミニ先物	-	-	-	-	日中
0	0	取消	その他	ミニ先物	-	-	-	-	日中
0	0	取消	その他	ミニ先物	-	-	-	-	日中
0	0	取消	その他	ミニ先物	-	-	-	-	日中
0	10,333.3333	注文	その他	ミニ先物	-	-	-	-	日中
0	9,750	注文	PC(リッチ)	ミニ先物	-	-	-	-	日中
0	9,750	注文	PC(リッチ)	ミニ先物	-	-	-	-	日中
9,700	9,750	注文	その他	先物	-	-	-	-	日中

1. 9 板、先物情報

先物注文 (X) (X)

ミニ板	X
9,450	654
9,440	787
9,430	671
9,420	665
9,410	641
9,390	777
9,380	583
9,370	905
9,360	631
9,350	684

取消  
訂正  
● **新規**

日経225
10/12

N225先物10/12

売買
 買
 売

条件 指値

単価 9380 円

数量 0 枚

期限 当セッションの 20101022

注文
クリア

保有
注文照会

先物情報	X
取引余力	946,049,536円
現在値	↑ 9,410 C
前日比(率)	+50(+0.53%)
前日終値	9,360
出来高	68,628
VWAP	9,396.5842
始値	9,430
高値	9,460
安値	9,330
清算価格	9360.0
建玉残高	305,623
HV	23.5058
SQ日(残)	10/12/10(44)
N225現在値	9,387
N225前日比(率)	+8(+0.1%)

## 1. 10 先物 OP 注文確認

## ■ 注文確認

先物OP注文確認	
注文パターン	通常
銘柄名	N225先物11/06
取引種別	新規
売買	買
SO条件	同一銘柄の直近約定値段が 9,910円 以上になったら
執行条件	最良指値
単価	—
数量	10枚
有効期間	最終日
市場	大証

上記内容で注文します。よろしいですか？

注文      キャンセル

## ■ 訂正

先物OP注文確認(訂正)	
注文パターン	通常
銘柄名	N225先物11/06
取引種別	新規
売買	買
SO条件	なし
執行条件	逆指値
逆指値条件	9,910円 → 9,930円 以上になったら 指値 → 指値(FOK)
単価	10,500円 → 10,520円
数量	10枚(約定枚数:0枚) → 8枚
有効期間	当セッションのみ
市場	大証

上記内容で訂正します。よろしいですか？

注文      キャンセル

## ■ 取消

先物OP注文確認(取消)	
取消パターン	全取消
注文パターン	通常
銘柄名	N225先物11/06
取引種別	新規
売買	買
SO条件	なし
執行条件	指値
単価	9,910円
数量	10枚
有効期間	当セッションのみ
市場	大証

上記内容で取消します。よろしいですか？

注文      キャンセル

## 1. 1.1 受付通知画面

### ■通常注文

新規注文受付 ✕

買建  
11年6月限先物 大証

注文単価:9,910 指値  
注文数量:10  
有効期間:当セッションのみ

### ■SO注文

新規注文受付 ✕

買建  
11年6月限先物 大証

SO注文: 現  $\geq$  9,910  
注文単価:10,500 指値  
注文数量:10  
有効期間:当セッションのみ

### ■逆指値注文

新規注文受付 ✕

買建  
11年6月限先物 大証

逆指注文: 現  $\geq$  9,910  
注文単価:10,500 指値  
注文数量:10  
有効期間:当セッションのみ

## 2. 取引所制度の変更

### 2. 1 板

先物情報 (X)

日経225 11/03 N225先物11/03

現在値 9,730C 前日比 +590(+6.48%) 出来高 37,265

出来高	累計	売気配	価格	買気配	累計
成行					
2	801	1	10,010		
7666	800	607	10,000		
1512	193	188	9,900		
7	5	1	9,780		
1	4	1	9,770		
6	3	1	9,760		
0	2	1	9,750		
2	1	1	9,740		
808			9,680	1	1
42			9,670	1	2
3751			9,660	5,125	5,127
240			9,650	52	5,179
48			9,640	55	5,234
60			9,630	1	5,235
40			9,620	2	5,237
40			9,610	9	5,246

#### ■表記変更

- ・ 16本表記に変更
- ・ 累積気配欄を追加
  - 売側は売気配の右側
  - 買側は買気配の右側

## 2. 2 注文確認画面

先物OP注文確認

注文パターン	通常
銘柄名	N225先物10/12
取引種別	新規
売買	買
執行条件	指値
単価	9,430円
数量	5枚
有効期限	当日中
市場	大証
取扱	前場・後場

上記内容で注文します。よろしいですか？

注文      キャンセル

1. 10 先物 OP 注文確認と同様です。

2. 3 チャート(Tick) (先物情報、オプション情報)

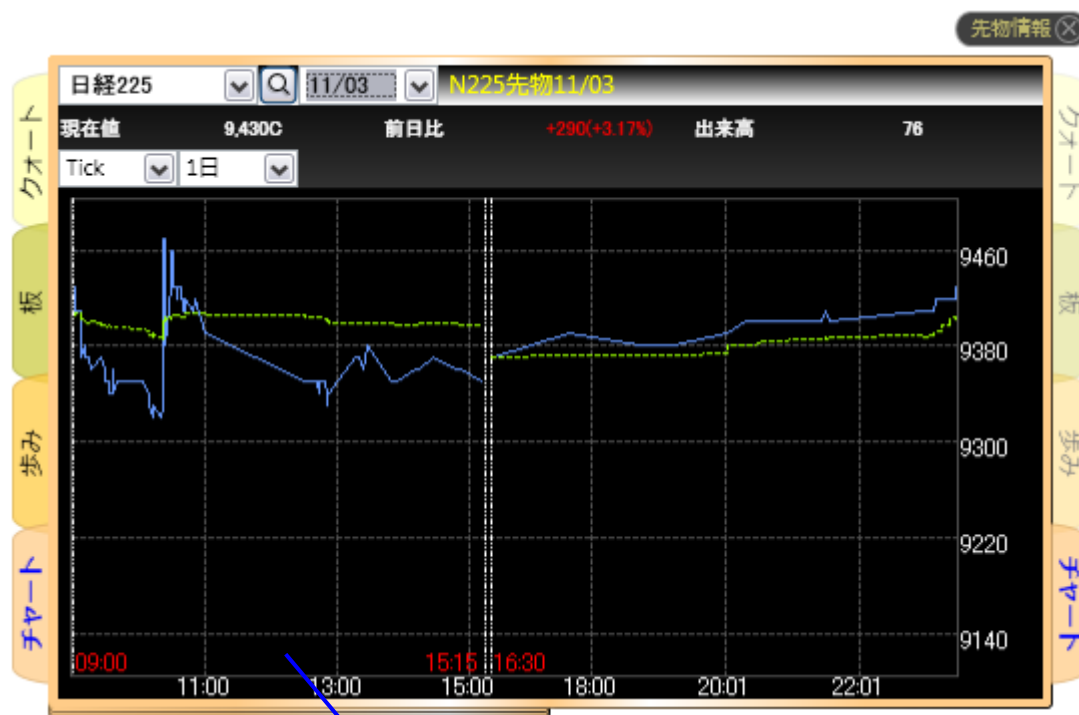

■表示内容変更  
 ・前場・後場の境目を削除

2. 4 クォート（先物情報、オプション情報）

先物情報 (X)

日経225 11/03 N225先物11/03

現在値 9,700 前日比 +560(+6.13%) 出来高 1

	日中	ES		
始値	9,700	09:00	9,000	16:40
高値	9,750	10:00	9,450	23:30
安値	9,450	15:10	9,000	16:40
終値	9,700	10:00	9,450	23:30

売買代金	9,100	SQ日(残)	11/03/11(231)
HV	22.4103	値幅	8,970 ~ 10,490
上場来高値	11,320		10/04/06
上場来安値	9,000		11/01/18

■文言変更

- ・“前場後場 “を” 日中 “に文言変更
- ・“夕場 “を” ES “に文言変更