

月間損益集計 / 表示方法①

【損益履歴】メニューから、月間損益集計画面を表示することができます。
指定した期間の月ごとの取引集計が簡単にできます。

月間損益集計画面の表示①

拡大

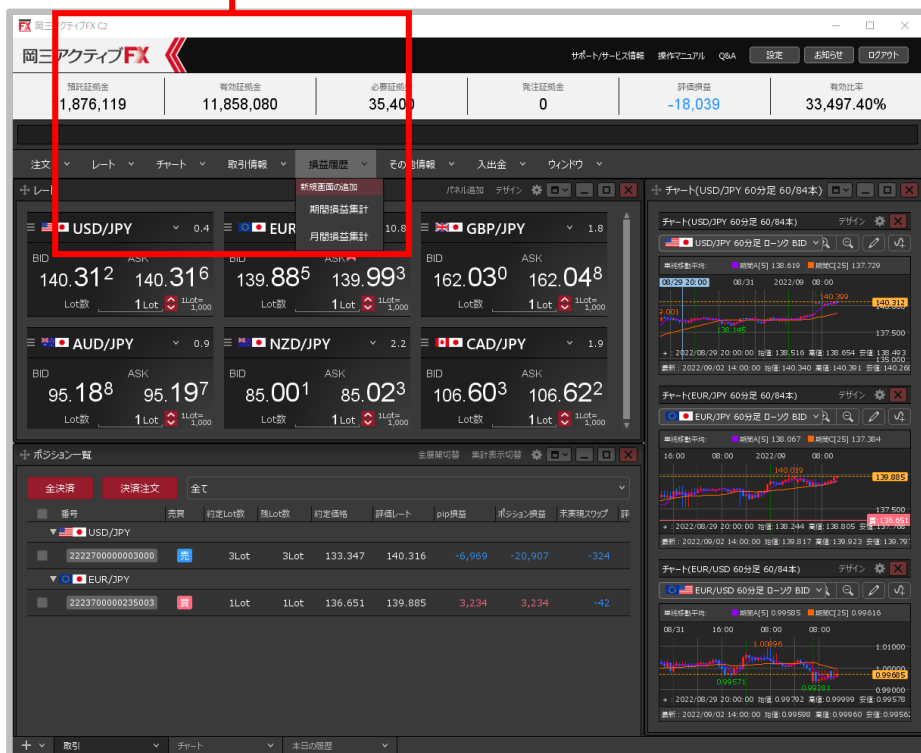

①取引画面上部の【損益履歴】→【月間損益集計】をクリックします。

月間損益集計 / 表示方法②

月間損益集計画面の表示②

年月	売買損益	決済損益	pip損益	スワップ損益	入金	出金	入出金差額
2022/09	0	0	0	0	0	0	0

② 【月間損益集計】画面が表示されました。ここから期間の検索を行うことができます。

月間損益集計 / 画面の概要

月間損益集計画面の概要

クリックすると検索条件の設定ができます。

※履歴の検索方法は次ページをご参照ください。

「一覧のフォントサイズの変更」、
「CSV出力」、「テンプレートの保存・適用」
をすることができます。

年月	売買損益	決済損益	pip損益	スワップ損益	入金	出金	入出金差額
2022/09	-20,817	-21,166	-6,939	-349	0	0	0
2022/08	31,240	29,904	31,310	-1,336	0	1,000	-1,000
2022/07	0	0	0	0	0	0	0
2022/06	-390	-389	-390	1	0	0	0
2022/05	0	0	0	0	0	0	0

指定した期間の月毎の損益合計が一覧で表示されます。
年月・売買損益・決済損益・pip損益・入金・出金・
入出金差額の8項目が一度に確認できます。

最新の状態にすることができます。

月間損益集計 / 検索方法①

検索方法①

月間損益集計

期間: 2022/09~2022/09 更新

年月	売買損益	決済損益	pip損益	スワップ損益	入金	出金	入出金差額
2022/09	-20,817	-21,166	-6,939	-349	0	0	0

①赤枠の部分をクリックします。

期間From: 2022/09

期間To: 2022/09

集計対象期間の基準時刻はNYCL基準です

条件のクリア OK

②設定画面が表示されます。

月間損益集計 / 検索方法②

検索方法② 検索条件の設定

期間From : 2022/09▼
期間To : 2022/09▼

集計対象期間の基準時刻はNYCL基準です

条件のクリア OK

【期間From】は検索開始期間です。
【期間To】は検索終了期間です。

※最大同時表示期間は24カ月間です。

年月をクリックすると、カレンダーが表示されます。月を選択します。



月間損益集計 / 検索方法③

検索方法③

期間From : 2022/01▼
期間To : 2022/09▼

集計対象期間の基準時刻はNYCL基準です

条件のクリア

③検索条件を設定したら、【OK】ボタンをクリックします。

月間損益集計

期間: 2022/01~2022/09

年月	売買損益	決済損益	pip損益	スワップ損益	入金	出金	入出金差額
2022/09	-20,817	-21,166	-6,939	-349	0	0	0
2022/08	31,240	29,904	31,310	-1,336	0	1,000	-1,000
2022/07	0	0	0	0	0	0	0
2022/06	-390	-389	-390	1	0	0	0
2022/05	0	0	0	0	0	0	0
2022/04	0	0	0	0	0	0	0

④検索した条件で、月間損益集計が表示されました。

※検索条件を初期状態に戻したい場合は、検索条件の設定画面で【条件のクリア】ボタンをクリックし【OK】ボタンをクリックします。