

# 期間損益集計 / 表示方法①

【損益履歴】メニューから、期間損益集計画面を表示することができます。  
任意の期間の取引集計が簡単にできます。

## 期間損益集計画面の表示①

拡大

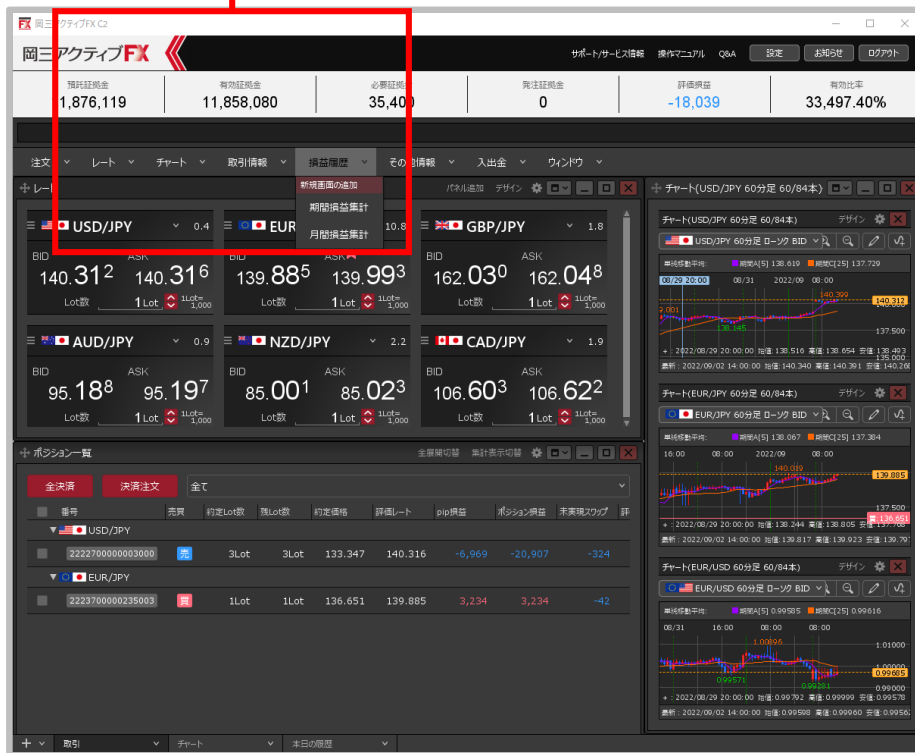

①取引画面上部の【損益履歴】→【期間損益集計】をクリックします。

# 期間損益集計 / 表示方法②

## 期間損益集計画面の表示②



② 【期間損益集計】画面が表示されました。ここから期間損益の検索を行うことができます。

# 期間損益集計 / 画面の概要

## 期間損益集計画面の概要

クリックすると検索条件の設定ができます。

※履歴の検索方法は次ページをご参照ください。

「一覧のフォントサイズの変更」、  
「CSV出力」、「テンプレートの保存・適用」  
をすることができます。

期間: 2022/01/01 00:00:00~2022/09/02 05:59:59					更新		
新規約定数量(Lot)	37	売買損益(円)	30,850	pip損益(pip)	30,920	入金(円)	0
決済約定数量(Lot)	34	決済損益(円)	29,515	スワップ損益(円)	-1,335	出金(円)	1,000
						入出金差額(円)	-1,000

指定した期間の損益集計が表示されます。  
新規約定数量・決済約定数量・売買損益・決済損益・  
pip損益・スワップ損益・入金・出金・入出金差額の  
9項目が一度に確認できます。

最新の状態にすることができます。

# 期間損益集計 / 検索方法①

## 検索方法①

新規約定数量(Lot)	37	売買損益(円)	30,850	pip損益(pip)
決済約定数量(Lot)	34	決済損益(円)	29,515	スワップ損益(円)

①赤枠の部分をクリックします。

期間From :  NYOpen  当日始  当月始  2022/01/01 00:00:00

期間To :  NYClose  翌日終  月末  2022/09/02 23:59:59

通貨ペア :  全て  USD/JPY

入出金区分 :  全て  出金のみ  入金のみ

科目 :  全て  預入金  手数料調整金  出金  
 為替調整金  スワップ調整金  キャンペーン

NYOpen/NYCloseを選択した場合、NYCL基準で当日の開始・終了時刻を指定します

②設定画面が表示されます。

※検索条件の詳細は次ページをご参照ください。

# 期間損益集計 / 検索方法②

## 検索方法② 検索条件の設定

期間From :  NYOpen  当日始  当月始  2022/01/01 00:00:00  
期間To :  NYClose  翌日終  月末  2022/09/02 23:59:59  
通貨ペア :  全て  USD/JPY  
入出金区分 :  全て  出金のみ  入金のみ  
科目 :  全て  預入金  手数料調整金  出金  
 為替調整金  スワップ調整金  キャンペーン  
NYOpen/NYCloseを選択した場合、NYCL基準で当日の開始・終了時刻を指定します  
条件のクリア OK

科目を【全て】【預入金】【手数料調整金】  
【出金】【為替調整金】【スワップ調整金】  
【キャンペーン】から選択できます。

入出金区分を【全て】【出金のみ】【入金のみ】  
から選択できます。

【通貨ペア】を「全て」、  
「指定の通貨ペア」から選択  
できます。  
「指定の通貨ペア」を選択し  
た場合、通貨ペアの選択画面  
が表示されます。

【My通貨】または【全通貨】  
から通貨ペアを選択します。

My通貨	大口通貨	全通貨
<input checked="" type="checkbox"/> USD/JPY	<input type="checkbox"/> EUR/JPY	<input type="checkbox"/> GBP/JPY
<input type="checkbox"/> AUD/JPY	<input type="checkbox"/> NZD/JPY	<input type="checkbox"/> CAD/JPY
<input type="checkbox"/> CHF/JPY	<input type="checkbox"/> ZAR/JPY	<input type="checkbox"/> EUR/USD
<input type="checkbox"/> GBP/USD	<input type="checkbox"/> EUR/GBP	<input type="checkbox"/> AUD/USD
<input type="checkbox"/> NZD/USD	<input type="checkbox"/> USD/CHF	<input checked="" type="checkbox"/> USD/CAD
<input type="checkbox"/> EUR/CHF	<input type="checkbox"/> GBP/CHF	<input type="checkbox"/> EUR/AUD

【期間From】は検索開始期間です。  
「NYOpen」「当日始」「当月  
始」「日時指定」から選択できます。

【期間To】は検索終了期間です。  
「NYClose」「翌日終」「月末」  
「日時指定」から選択できます。

「日時指定」を選択した場合、日付  
をクリックすると、カレンダーが表  
示されますので日付を選択します。

< 2022年 > < 1月 >  
日 月 火 水 木 金 土  
1  
2 3 4 5 6 7 8  
9 10 11 12 13 14 15  
16 17 18 19 20 21 22  
23 24 25 26 27 28 29  
30 31

時間をクリックして、時、分、秒を  
それぞれ直接入力【OK】ボタンを  
クリックします。

00:00:00 OK

# 期間損益集計 / 検索方法③

## 検索方法③

期間From :  NYOpen  当日始  当月始  2022/01/01 00:00:00

期間To :  NYClose  翌日終  月末  2022/09/02 23:59:59

通貨ペア :  全て  USD/JPY

入出金区分 :  全て  出金のみ  入金のみ

科目 :  全て  預入金  手数料調整金  出金  
 為替調整金  スワップ調整金  キャンペーン

NYOpen/NYCloseを選択した場合、NYCL基準で当日の開始・終了時刻を指定します

③検索条件を設定したら、【OK】ボタンをクリックします。

期間損益集計

期間: 2022/01/01 00:00:00~2022/09/02 05:59:59, USD/JPY

新規約定数量(Lot)	34	売買損益(円)	24,661	pip損益(pip)	24,731	入金(円)	0
決済約定数量(Lot)	32	決済損益(円)	23,656	スワップ損益(円)	-1,005	出金(円)	1,000
						入出金差額(円)	-1,000

④検索した条件で、期間損益集計が表示されました。

※検索条件を初期状態に戻したい場合は、検索条件の設定画面で【条件のクリア】ボタンをクリックし【OK】ボタンをクリックします。