

# レート

| 項目                 | ページ |
|--------------------|-----|
| レートの表示方法           | 1   |
| 通貨ペアの変更、追加、並べ替え、削除 | 11  |
| デザインの設定            | 19  |
| レートからの注文           | 23  |

# レート / 表示方法①

【レート】メニューから、【レート】画面を表示することができます。

## レート画面の表示方法①

拡大

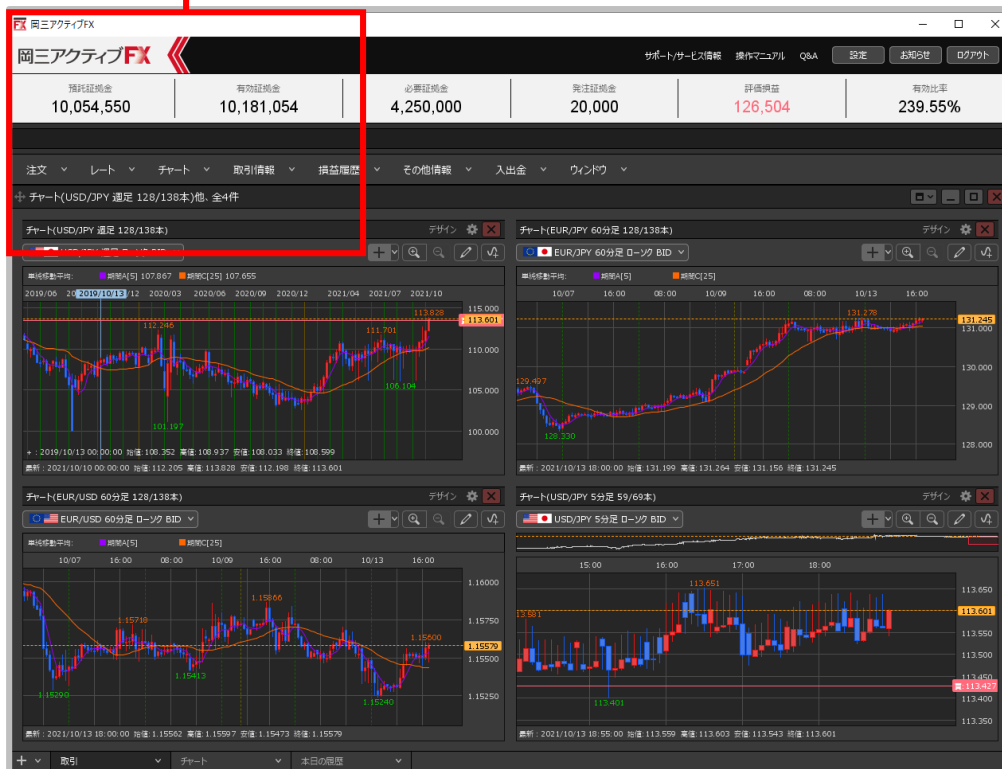

①取引画面上部の【レート】→【レート】をクリックします。

# レート / 表示方法②

## レート画面の表示方法②

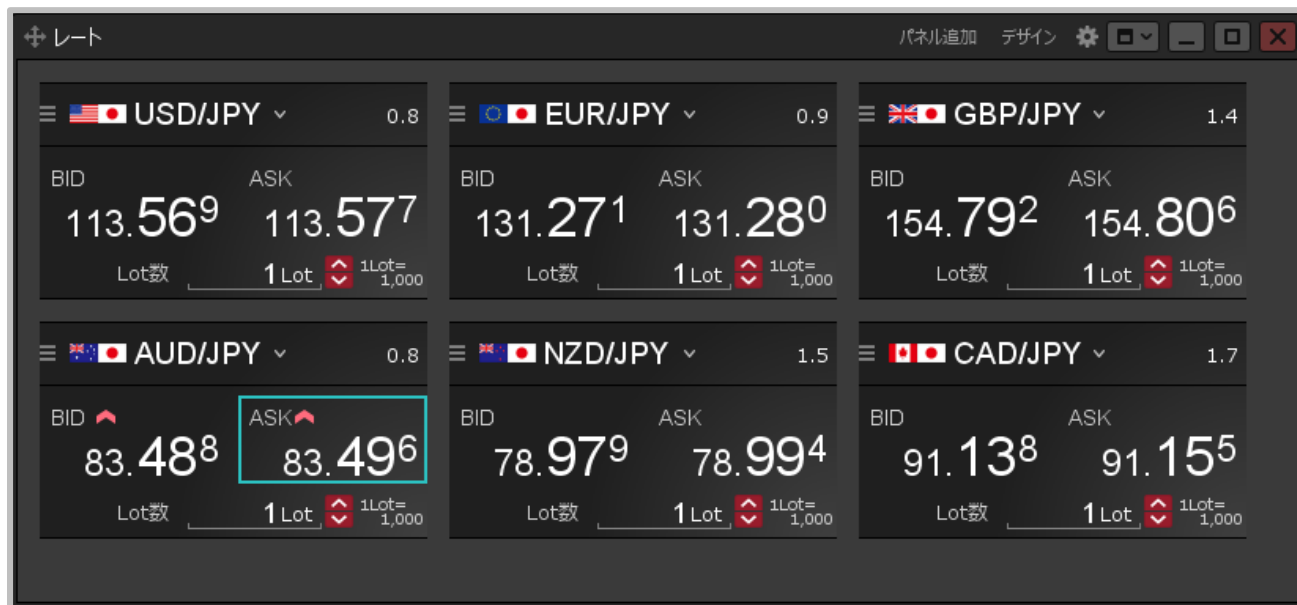

② 【レート】画面が表示されました。

# レート / レート画面の概要

【レート】画面では、通貨ペア毎の現在レートやスプレッドなどを確認することができます。

## レート画面の概要

スプレッドが表示されます。

通貨ペアが表示されます。  
クリックすることで通貨ペアを変更できます。

※通貨ペアの変更方法は「通貨ペアの変更、追加、並べ替え、削除」マニュアルをご参照ください。

現在のBIDレート、ASKレートが表示されます。  
レートをクリックすることで、発注画面の呼び出しや発注を行うことができます。

BID…売注文を発注する際のレートです。  
ASK…買注文を発注する際のレートです。

Lot数を変更できます。

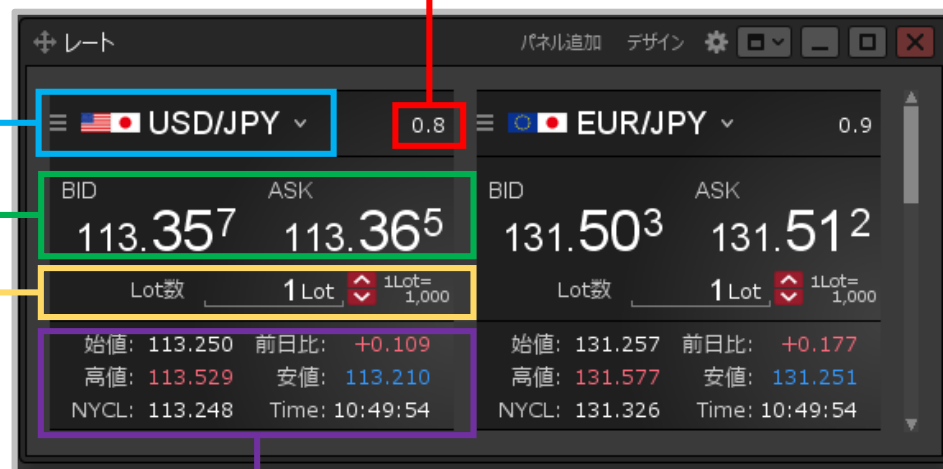

始値、前日比、高値、安値、NYCL (ニューヨーククローズ)、Time (更新時間) が表示されます。

※表示方法は6ページをご参照ください。

# レート / 表示形式の変更①

【レート】画面の表示形式を、パネル形式、一覧形式、伸縮パネル形式から選択することができます。

## 表示形式の変更方法①

### パネル形式

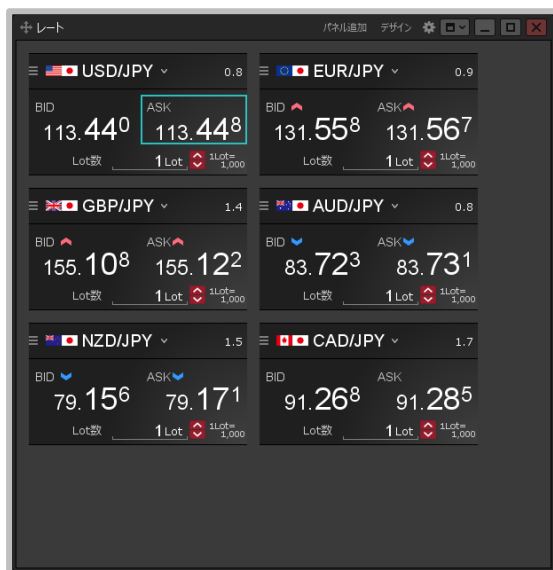

### 一覧形式

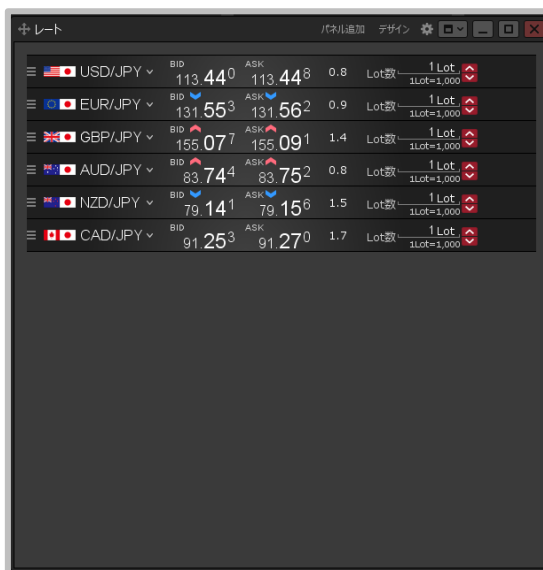

### 伸縮パネル形式

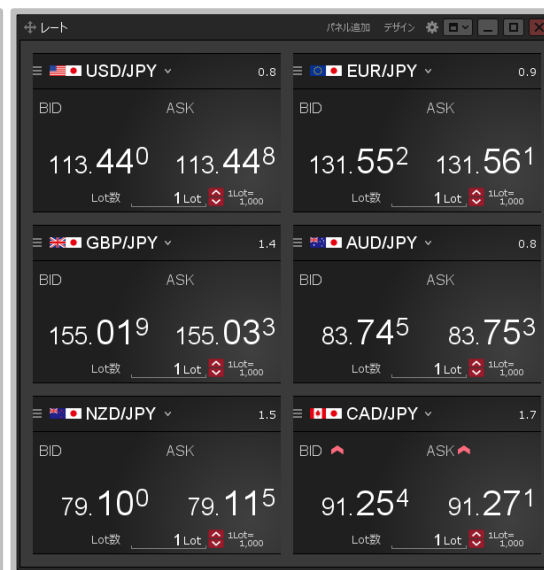

※表示形式の選択方法は次ページをご参照ください。

# レート / 表示形式の変更②

## 表示形式の変更方法②

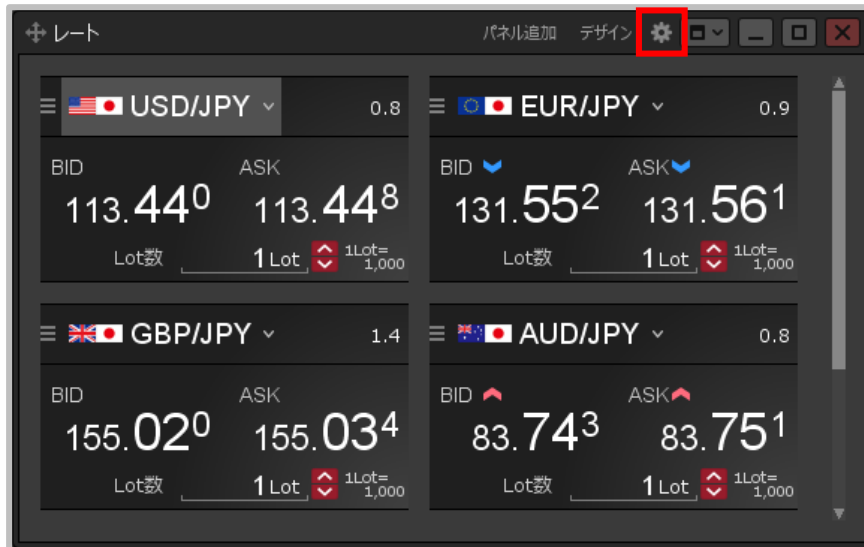

① 【レート】画面上部の  をクリックします。

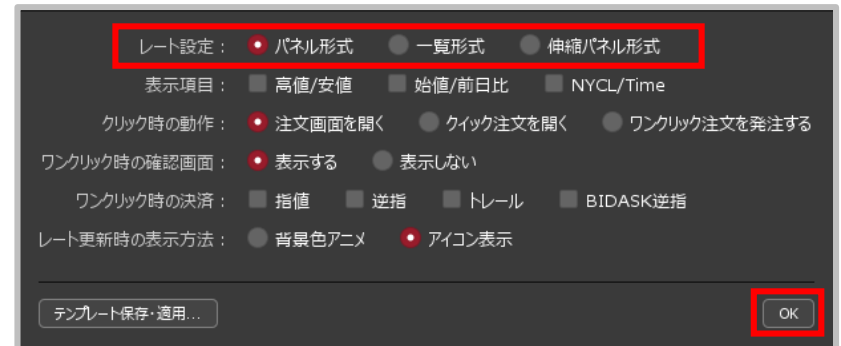

② 設定画面が表示されます。  
【レート設定】から表示したい形式を選択し、  
【OK】ボタンをクリックします。

# レート / 表示項目の変更①

【レート】画面内に、各通貨ペアの「高値/安値」、「始値/前日比」、「NYCL/Time（ニューヨーククローズ時のレート、更新時間）」を表示することができます。

## 表示項目の変更方法①

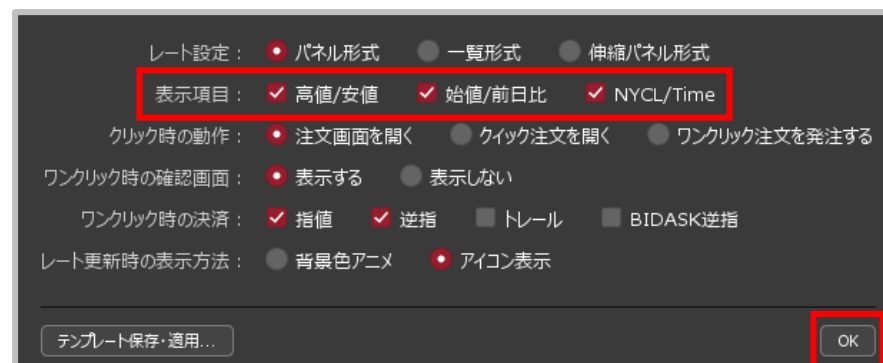
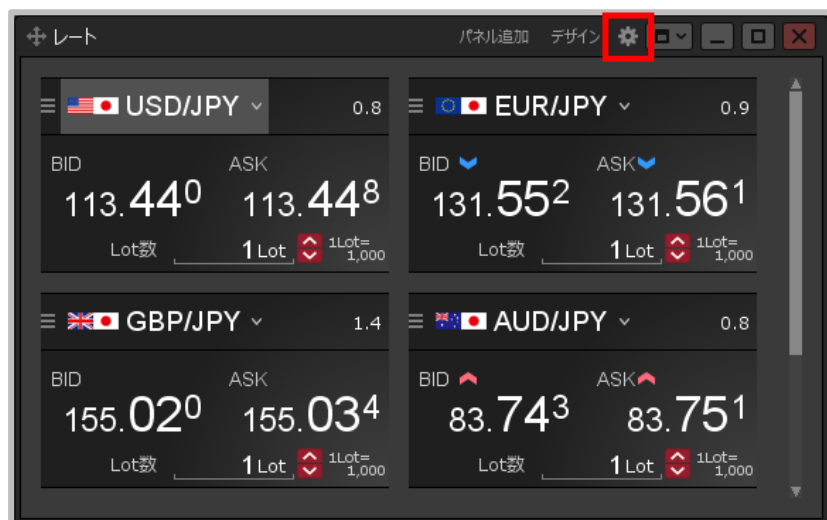

① 【レート】画面上部の  をクリックします。

② 設定画面が表示されます。  
【表示項目】から表示したい項目にチェックを入れ、  
【OK】ボタンをクリックします。

## レート / 表示項目の変更②

### 表示項目の変更方法①

| 通貨ペア    | 始値      | 前日比    | 高値      | 安値      | NYCL    | Time     |
|---------|---------|--------|---------|---------|---------|----------|
| USD/JPY | 113.250 | +0.302 | 113.633 | 113.210 | 113.248 | 14:21:35 |
| EUR/JPY | 131.257 | +0.314 | 131.687 | 131.251 | 131.326 | 14:21:35 |

③通貨ペアごとに、選択した表示項目が表示されました。

# レート / レート更新時の表示方法の変更①

【レート】画面で各通貨ペアのレートが更新されたときの表示方法を、背景色アニメ、アイコン表示から選択することができます。

## レート更新時の表示方法の種類

### 背景色アニメ

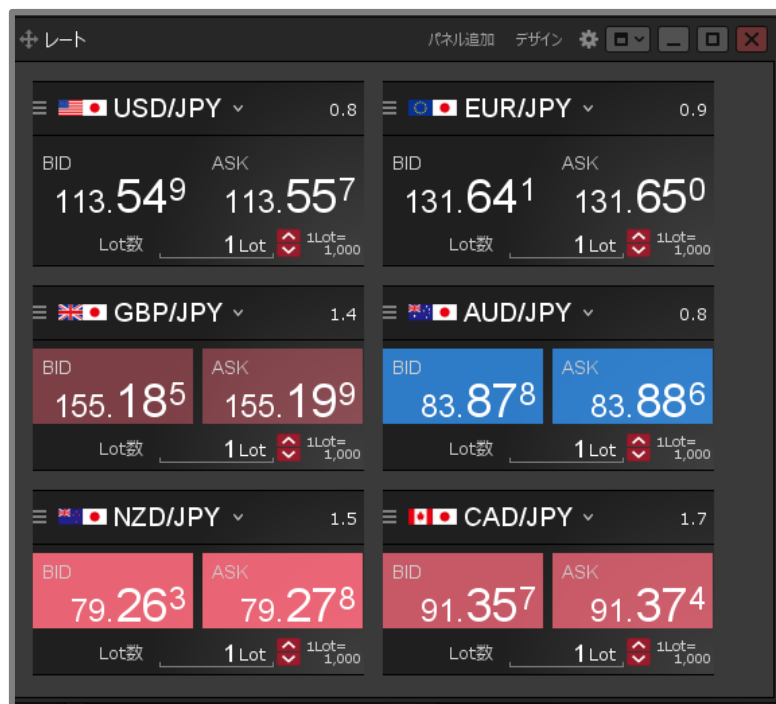

### アイコン表示

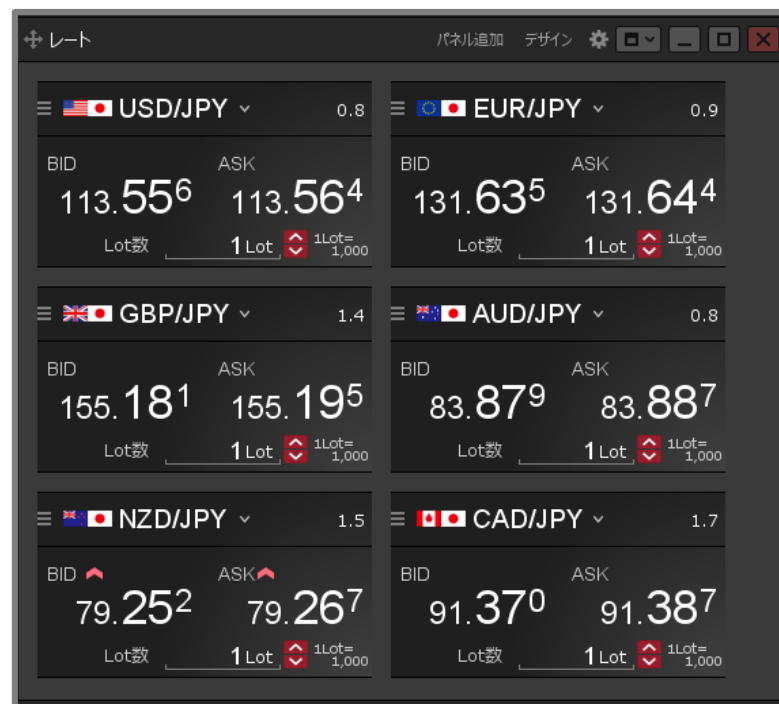

# レート / レート更新時の表示方法の変更②

## レート更新時の表示方法の変更方法①

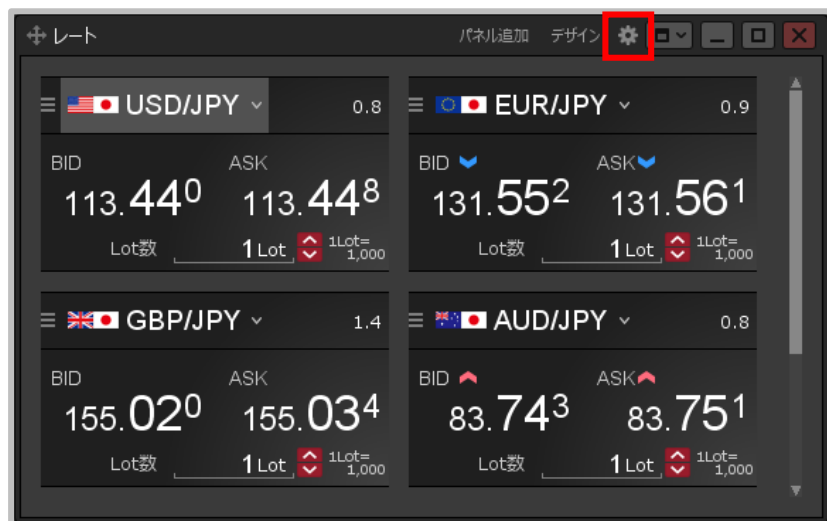

① 【レート】画面上部の  をクリックします。

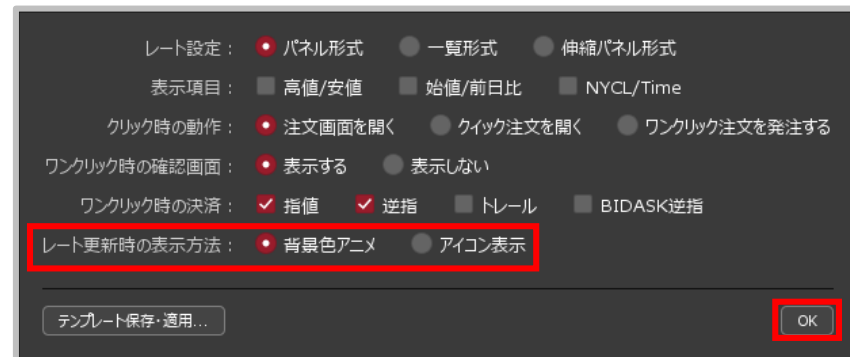

② 設定画面が表示されます。  
【レート更新時の表示方法】から設定したい表示方法にチェックを入れ、【OK】ボタンをクリックします。

# レート / レート更新時の表示方法の変更③

## レート更新時の表示方法の変更方法②

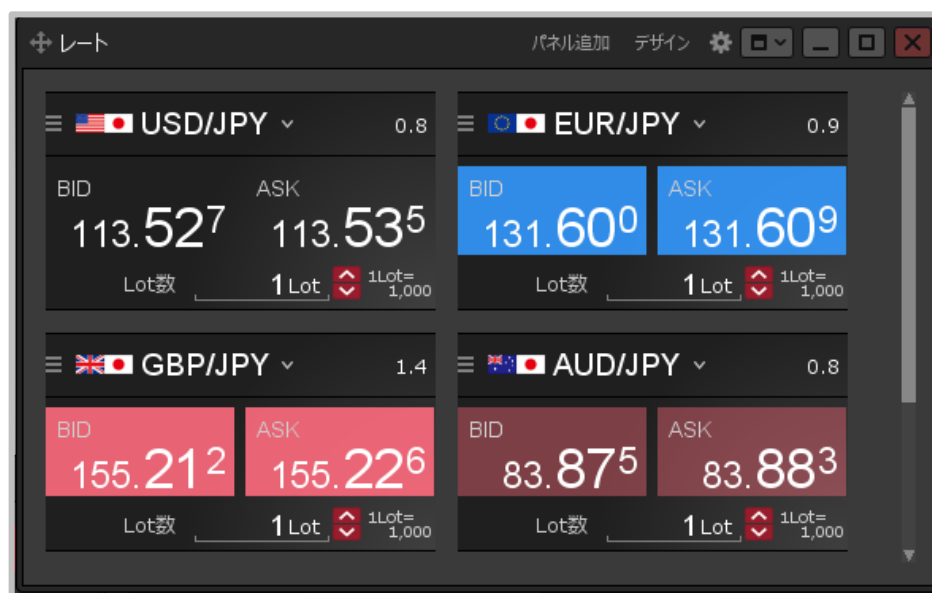

③選択した表示方法に変更されました。

# レート / 通貨ペアの変更①

【レート】画面に表示されている通貨ペアを変更することができます。

## 通貨ペアの変更方法①

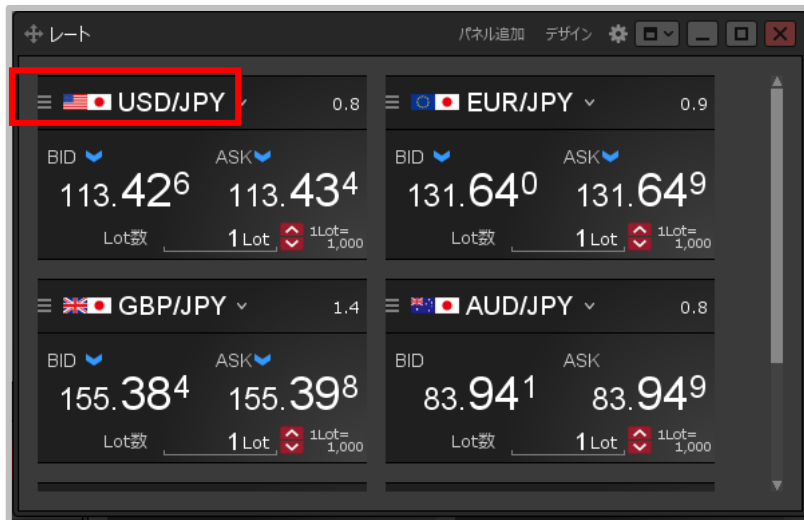

①変更したい通貨ペアをクリックします。

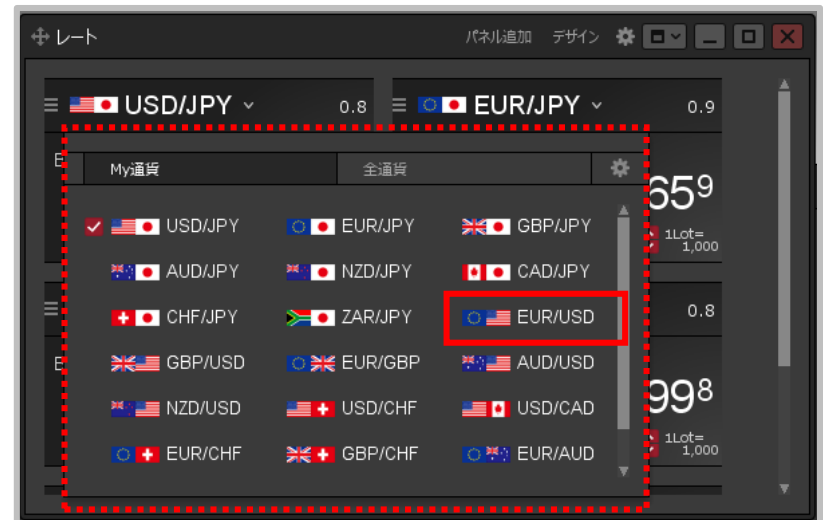

②通貨ペアの選択画面が表示されます。  
【My通貨】または【全通貨】から表示したい通貨ペアをクリックします。

※【My通貨】の設定方法は「My通貨設定」のマニュアルをご参照ください。

## レート / 通貨ペアの変更②

### 通貨ペアの変更方法②

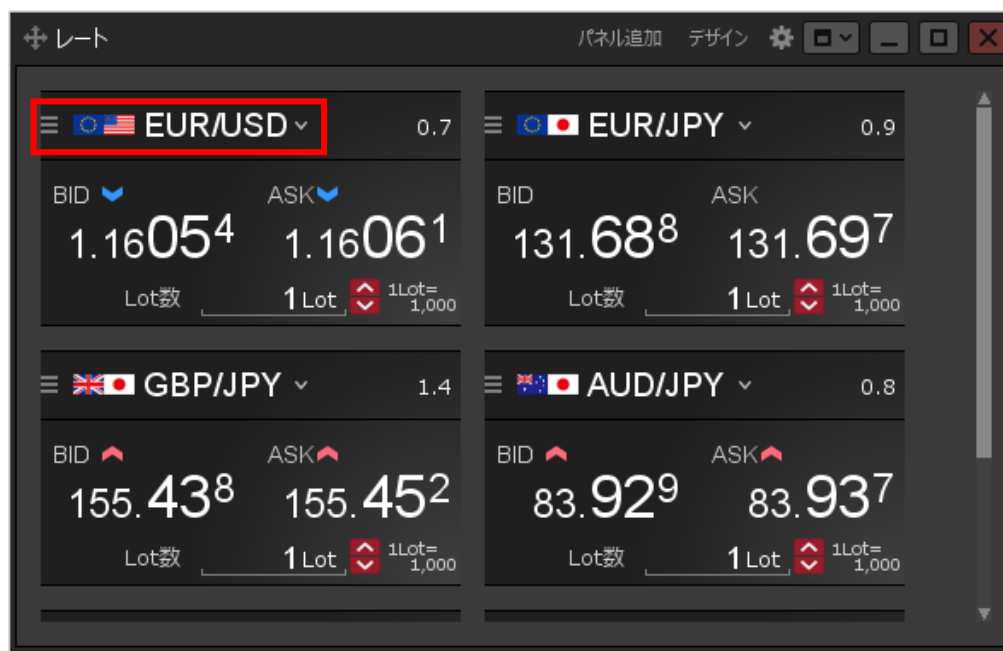

③ 選択した通貨ペアに変更されました。

# レート / 通貨ペアの追加①

【レート】画面に表示する通貨ペアを追加することができます。

## 通貨ペアの追加方法①

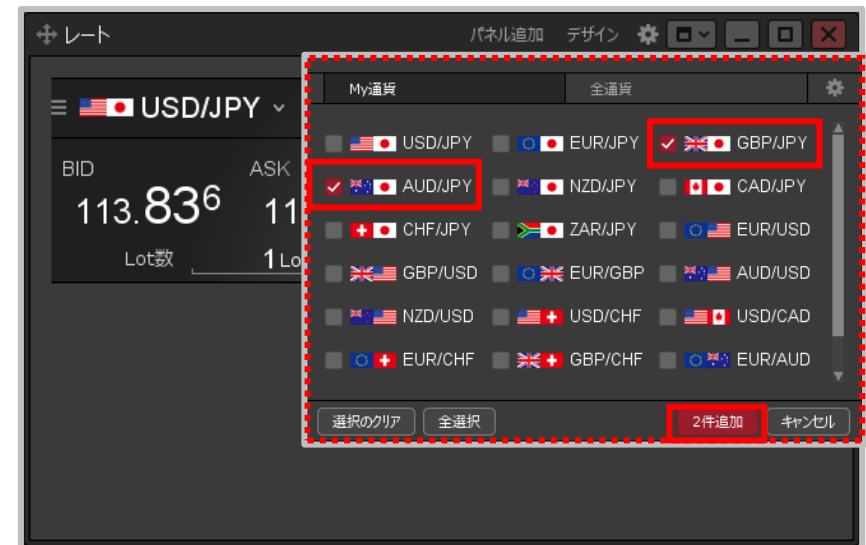
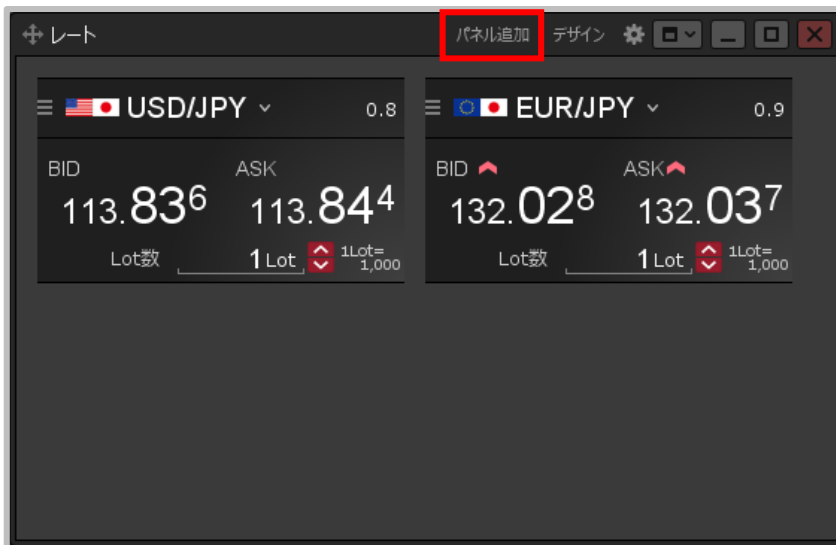

① 【パネル追加】をクリックします。

② 通貨ペアの選択画面が表示されます。

【My通貨】または【全通貨】から表示したい通貨ペアをクリックし【○件追加】ボタンをクリックします。

※○には、選択した通貨ペアの数が表示されます。

※【My通貨】の設定方法は「My通貨設定」のマニュアルをご参照ください。

# レート / 通貨ペアの追加②

## 通貨ペアの追加方法②

The main interface is divided into several sections. The "レート" (Rates) section is highlighted with a red box and contains four currency pair cards: USD/JPY (0.8), EUR/JPY (0.9), GBP/JPY (1.4), and AUD/JPY (0.8). Each card displays Bid and Ask prices and Lot size. The GBP/JPY card is highlighted with a red box, indicating it has been selected for addition.

The "ポジション一覧" (Position List) section shows a table of open positions for USD/JPY:

| 番号               | 売買 | 約定Lot数 | 残Lot数 | 約定価格    | 評価レート   | pip損益 |
|------------------|----|--------|-------|---------|---------|-------|
| 2128700000427403 | 買  | 1Lot   | 1Lot  | 113.548 | 113.895 |       |
| 2128700000427303 | 買  | 1Lot   | 1Lot  | 113.565 | 113.895 |       |
| 2128600000284303 | 買  | 1Lot   | 1Lot  | 113.499 | 113.895 |       |
| 2128600000284203 | 買  | 1Lot   | 1Lot  | 113.499 | 113.895 |       |

The right side of the interface features three chart windows for USD/JPY, each showing a different time frame (5分, 10分, 60分) and technical indicators.

③ 選択した通貨ペアが追加されました。

# レート / 通貨ペアの並べ替え①

【レート】画面に表示されている通貨ペアを並べ替えることができます。

## 通貨ペアの並べ替え方法①

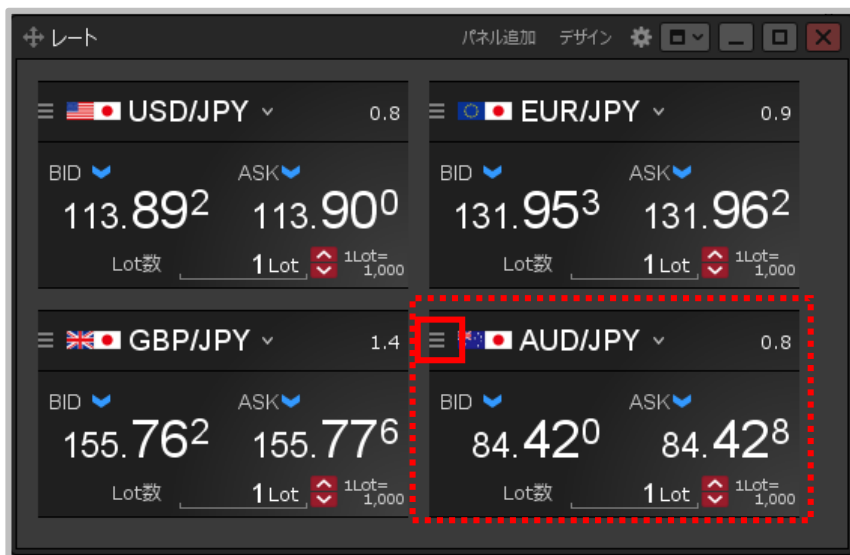

① 並べ替えたい通貨ペアの左上にある  に、カーソルを合わせます。

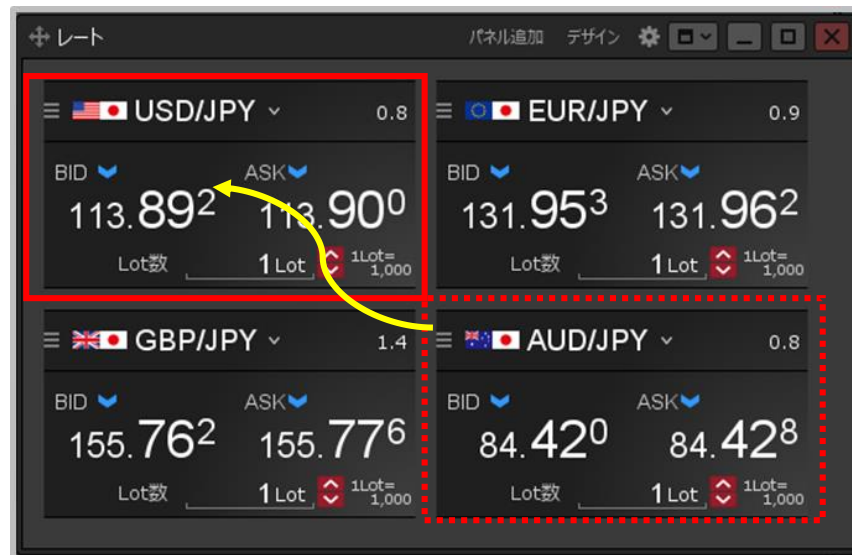

②  をクリックしたまま、並べ替えたい位置へカーソルを移動します。

## レート / 通貨ペアの並べ替え②

### 通貨ペアの並べ替え方法②

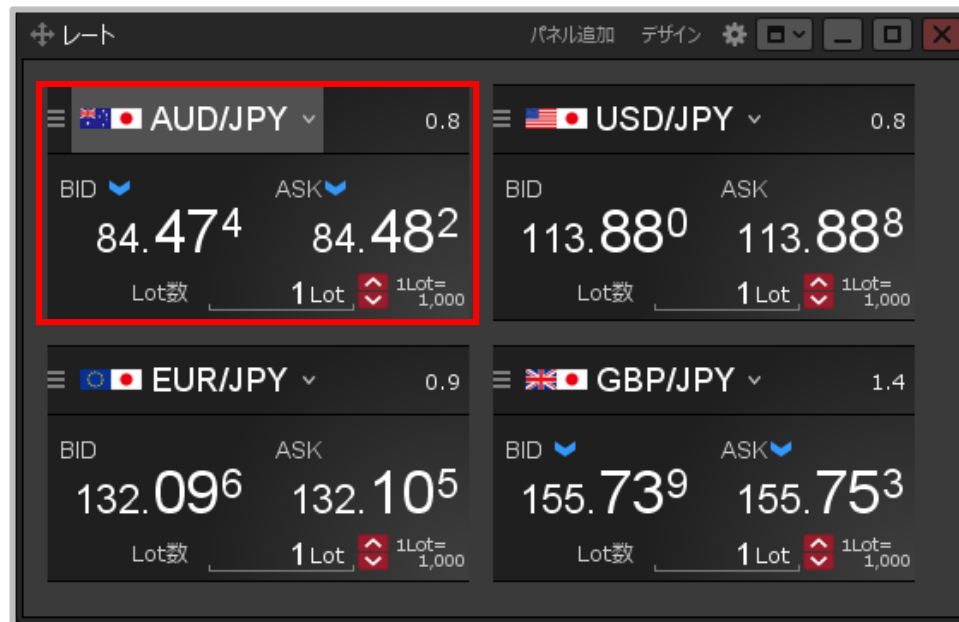

③クリックを離すと通貨ペアが移動し、並べ替えができました。

# レート / 通貨ペアの削除①

【レート】画面に表示されている通貨ペアを削除することができます。

## 通貨ペアの削除方法①

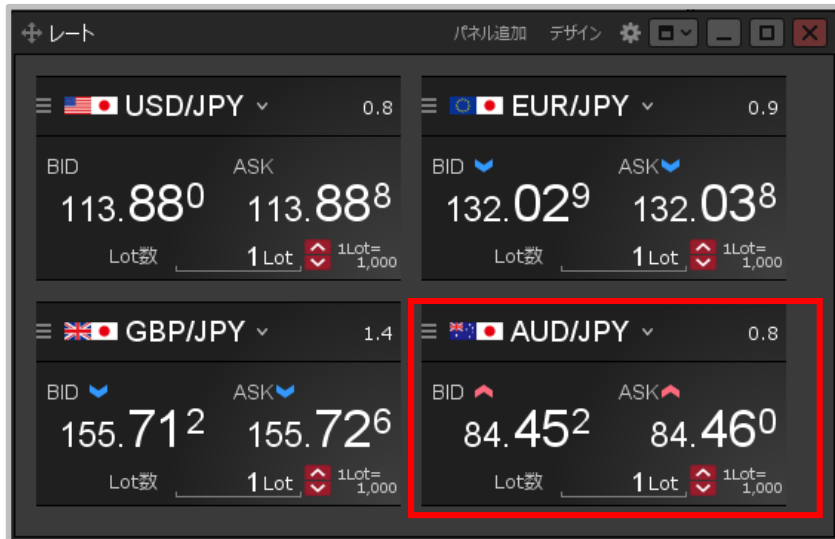

①削除したい通貨ペアを右クリックします。

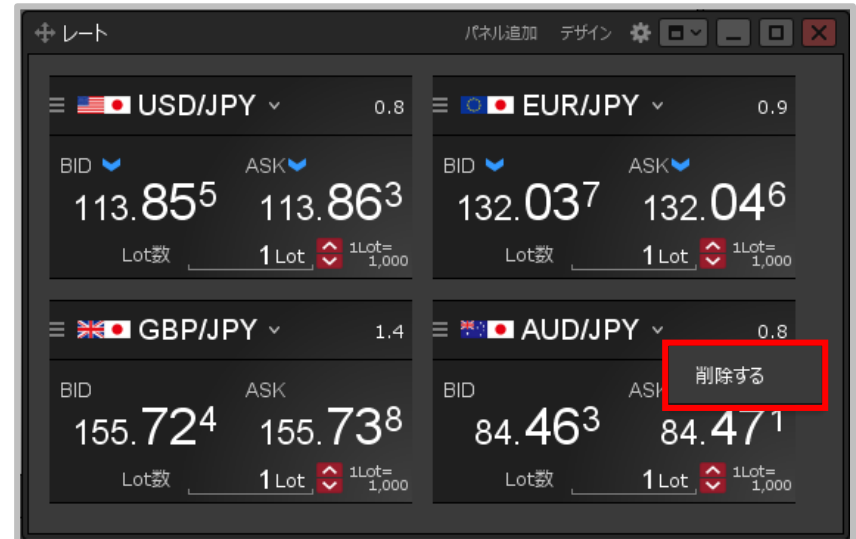

②【削除する】が表示されますので、クリックします。

# レート / 通貨ペアの削除②

## 通貨ペアの削除方法②

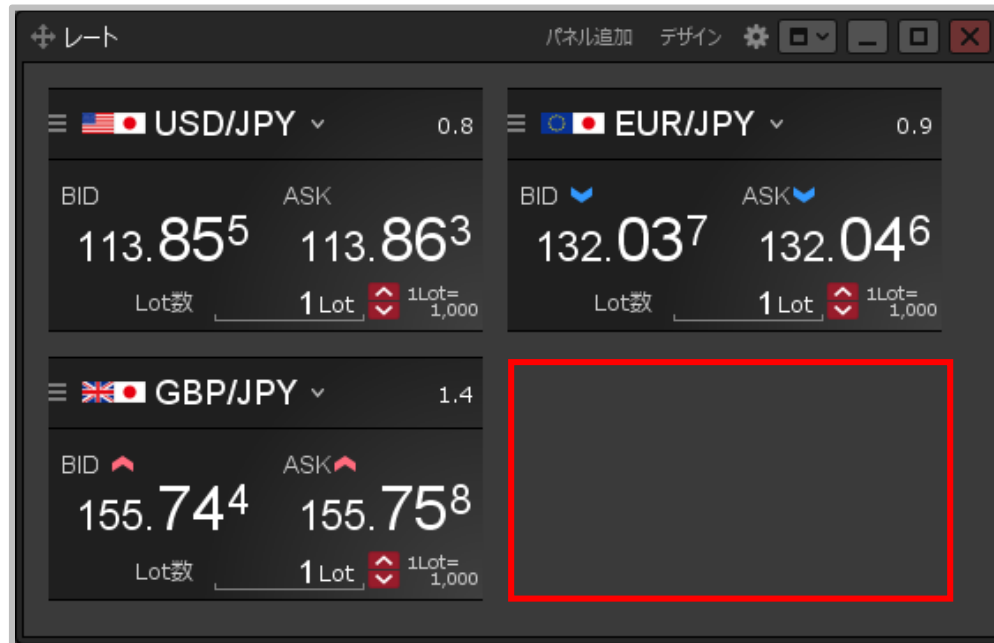

③通貨ペアが削除されました。

# レートパネル / デザイン設定①

【レート】画面の色の設定をすることができます。

## レート画面の色変更①

レート

パネル追加 デザイン

| 通貨ペア    | レート |
|---------|-----|
| USD/JPY | 0.8 |
| EUR/JPY | 0.9 |
| GBP/JPY | 1.4 |
| AUD/JPY | 0.8 |

BID ASK

113.85<sup>5</sup> 113.86<sup>3</sup>

132.03<sup>7</sup> 132.04<sup>6</sup>

155.72<sup>4</sup> 155.73<sup>8</sup>

84.46<sup>3</sup> 84.47<sup>1</sup>

Lot数 1 Lot 1Lot=1,000

デザインの設定

通貨ペアの文字色 :

BIDの文字色 :

ASKの文字色 :

背景 :    透明  グラデーション

カスタマイズをリセット

OK

② 【デザインの設定】画面が表示されます。

① 【レート】画面右上にある【デザイン】をクリックします。

## レートパネル / デザイン設定②

### レート画面の色変更②

③変更したい項目の  をクリックします。

④【カラー設定】画面が表示されました。  
好みの色を選択して、【OK】ボタンをクリックします。

※色の設定方法は「設定」の「色の登録」マニュアルをご参照ください。

# レートパネル / デザイン設定③

## レート画面の色変更③

- ⑤ 色設定が変更されました。  
同様に、他の項目も変更が可能です。

※【背景】で「透明」を選択すると、初期の色になります。

- ⑥ 設定後、【OK】ボタンをクリックします。

# レートパネル / デザイン設定④

## レート画面の色変更④

| 通貨ペア    | BID                 | ASK                 |
|---------|---------------------|---------------------|
| USD/JPY | 114.02 <sup>0</sup> | 114.02 <sup>8</sup> |
| EUR/JPY | 132.39 <sup>6</sup> | 132.40 <sup>5</sup> |
| GBP/JPY | 156.05 <sup>4</sup> | 156.06 <sup>8</sup> |
| AUD/JPY | 84.66 <sup>5</sup>  | 84.67 <sup>3</sup>  |

⑦設定した色が【レート】画面に反映されました。

# レートからの注文方法 / 注文方法の設定

【レート】画面では、設定を変更することで3通りの方法から注文することができます。

## レート画面からの注文方法の設定

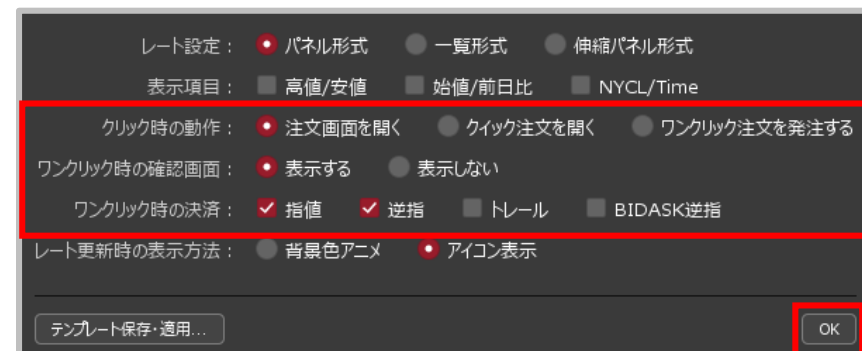
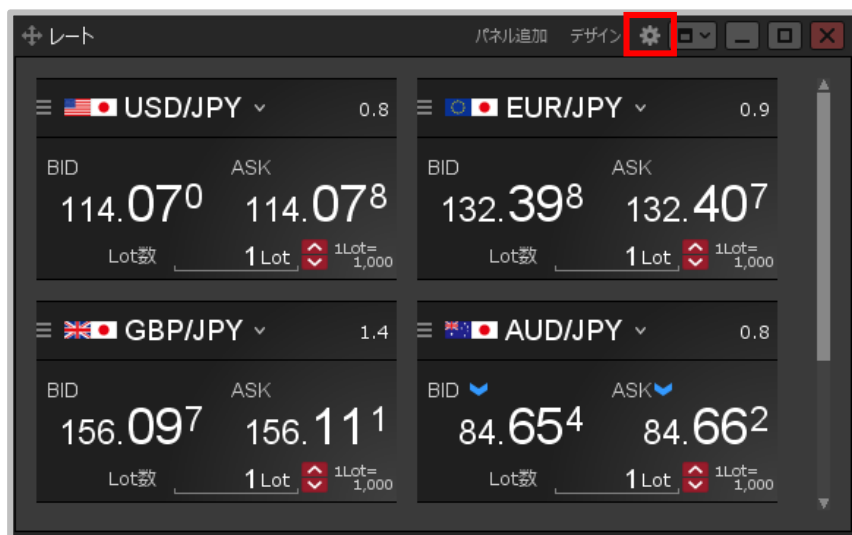

① 【レート】画面上部にある  をクリックします。

② 設定画面が表示されます。  
【クリック時の動作】以降の項目を設定し、【OK】ボタンをクリックします。

※設定内容は次ページ以降の各注文方法をご参照ください。  
※「BIDASK逆指」は、設定をすることで利用可能となります。

# レートからの注文方法 / 注文画面を開く①

設定画面で【クリック時の動作】を「注文画面を開く」にした場合、【レート】画面をクリックすることで【売（買）注文】画面が表示されます。

※初期設定ではこの設定になっていません。

## 注文画面を開く設定の場合①

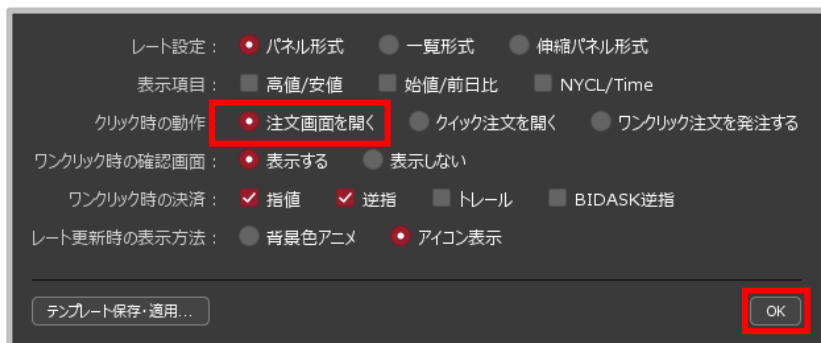

- ① 設定画面の【クリック時の動作】で「注文画面を開く」を選択し、【OK】ボタンをクリックします。

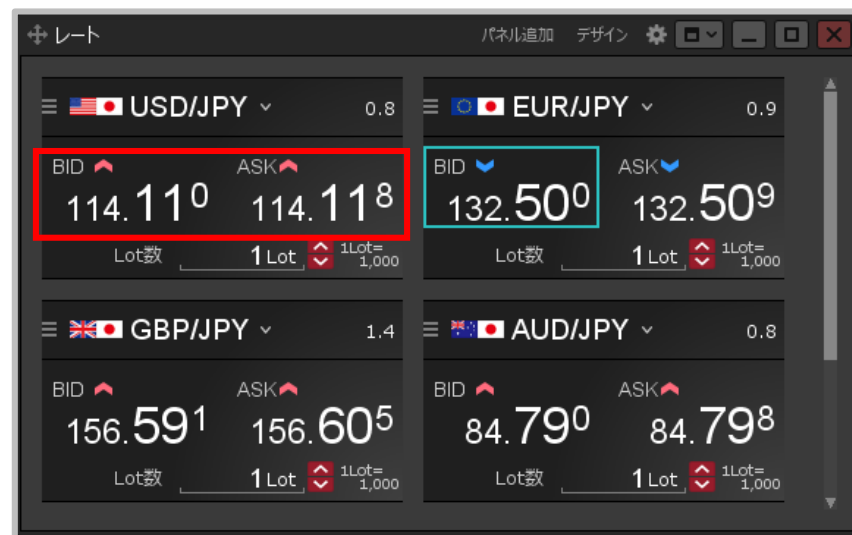

- ② 【レート】画面に表示されている発注したい通貨ペアの【BID】または【ASK】のレートをクリックします。

## レートからの注文方法 / 注文画面を開く②

### 注文画面を開く設定の場合②

### ③【新規注文】画面が表示されました。

- ※【BID】をクリックした場合は「売」、【ASK】をクリックした場合は「買」の【新規注文】画面が表示されます。
- ※【新規注文】画面からの発注方法の詳細は、「売注文/買注文」の各マニュアルをご参照ください。

# レートからの注文方法 / クイック注文を開く①

設定画面で【クリック時の動作】を「クイック注文を開く」にした場合、【レート】画面をクリックすることで【クイック注文】画面が表示されます。

## クイック注文を開く設定の場合①

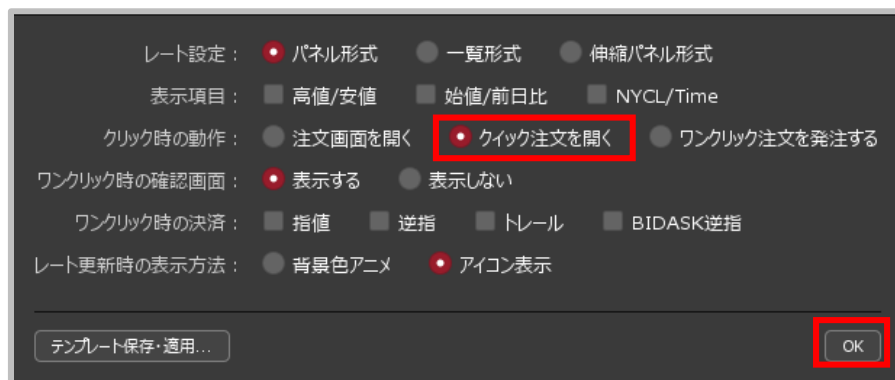

① 設定画面の【クリック時の動作】で「クイック注文を開く」を選択し、【OK】ボタンをクリックします。

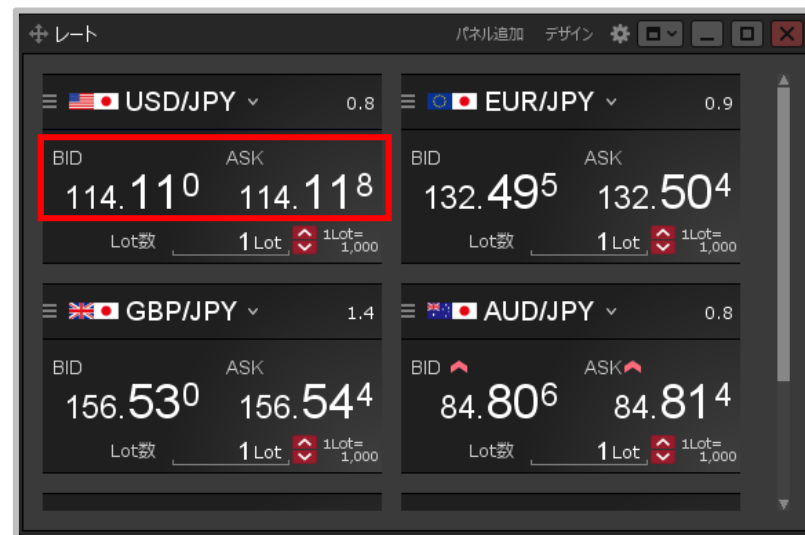

② 【レート】画面に表示されている発注したい通貨ペアの【BID】または【ASK】のレートをクリックします。

# レートからの注文方法 / クイック注文を開く②

## クイック注文を開く設定の場合②

クイック注文(USD/JPY)

USD/JPY 0.8

BID 114.217 即売注文

ASK 114.225 即買注文

両建なし

Lot数 1 Lot (1Lot=1,000)

許容スリップ 50

始値: 113.667 前日比: +0.545

高値: 114.226 安値: 113.670

NYCL: 113.672 Time: 17:45:53

売 0 買 306

残Lot数 306

平均レート 113.432

pip損益 786

評価損益 240,617

評価損益合計: 240,617

売全決済確認 買全決済確認

全決済確認

売テン確認 買テン確認

③ 【クイック注文】画面が表示されました。

※ 【クイック注文】画面からの発注方法は、「クイック注文」の各マニュアルをご参照ください。

# レートからの注文方法 / ワンクリック注文を発注する①

設定画面で【クリック時の動作】を「ワンクリック注文を発注する」にした場合、【レート】画面をクリックすることで成行注文を発注することができます。また、成行注文と同時に決済注文を発注することもできます。

## クイック注文を発注する設定の場合①

レート設定 :  パネル形式  一覧形式  伸縮パネル形式  
表示項目 :  高値/安値  始値/前日比  NYCL/Time  
クリック時の動作 :  注文画面を開く  クイック注文を開く  ワンクリック注文を発注する  
ワンクリック時の確認画面 :  表示する  表示しない  
ワンクリック時の決済 :  指値  逆指  トレール  BIDASK逆指  
レート更新時の表示方法 :  背景色アニメ  アイコン表示

テンプレート保存・適用... OK

①設定画面の【クリック時の動作】で「ワンクリック注文を発注する」を選択します。

レート設定 :  パネル形式  一覧形式  伸縮パネル形式  
表示項目 :  高値/安値  始値/前日比  NYCL/Time  
クリック時の動作 :  注文画面を開く  クイック注文を開く  ワンクリック注文を発注する  
ワンクリック時の確認画面 :  表示する  表示しない  
ワンクリック時の決済 :  指値  逆指  トレール  BIDASK逆指  
レート更新時の表示方法 :  背景色アニメ  アイコン表示

テンプレート保存・適用... OK

②【ワンクリック時の確認画面】を「表示する」「表示しない」から選択します。

- ※「表示する」を選択した場合【レート】画面をクリックすると発注の確認画面が表示されます。
- ※「表示しない」を選択した場合【レート】画面をクリックすると確認画面は表示されず、成行注文が発注されます。

# レートからの注文方法 / ワンクリック注文を発注する②

## クイック注文を発注する設定の場合②

レート設定： パネル形式  一覧形式  伸縮パネル形式

表示項目： 高値/安値  始値/前日比  NYCL/Time

クリック時の動作： 注文画面を開く  クイック注文を開く  ワンクリック注文を発注する

ワンクリック時の確認画面： 表示する  表示しない

ワンクリック時の決済： 指値  逆指  トレール  BIDASK逆指

レート更新時の表示方法： 背景色アニメ  アイコン表示

テンプレート保存・適用... OK

③ 【ワンクリック時の決済】を「指値」「逆指」「トレール」「BIDASK逆指」から選択し、【OK】ボタンをクリックします。

※決済注文を同時に発注しない場合は、チェックを外します。  
※「指値」のみ、「逆指」のみ、「トレール」のみ、「BIDASK逆指」のみ、「指値」+「逆指」、「指値」+「トレール」、「指値」+「BIDASK逆指」の組み合わせが選択できます。

レート:ワンクリック注文

|                                      |                                      |
|--------------------------------------|--------------------------------------|
| USD/JPY 0.8                          | EUR/JPY 0.9                          |
| BID 114.33 <sup>9</sup> 即売注文         | ASK 114.34 <sup>7</sup> 即買注文         |
| 両建あり                                 | 両建あり                                 |
| Lot数 1 Lot <small>1Lot=1,000</small> | Lot数 1 Lot <small>1Lot=1,000</small> |
| 決済指値 500 pips                        | 決済指値 500 pips                        |
| 決済逆指 500 pips                        | 決済逆指 500 pips                        |

|                                      |                                      |
|--------------------------------------|--------------------------------------|
| GBP/JPY 1.4                          | AUD/JPY 0.8                          |
| BID 114.33 <sup>9</sup> 即売注文         | ASK 114.34 <sup>7</sup> 即買注文         |
| 両建あり                                 | 両建あり                                 |
| Lot数 1 Lot <small>1Lot=1,000</small> | Lot数 1 Lot <small>1Lot=1,000</small> |
| 決済指値 500 pips                        | 決済指値 500 pips                        |
| 決済逆指 500 pips                        | 決済逆指 500 pips                        |

④ 【レート】画面の表示が変わり、ワンクリックで成行注文が発注される設定になりました。【両建】【Lot数】を設定します。決済注文を同時に発注する設定にした場合は、決済注文の値幅 (pips) も入力します。

※発注内容の設定は次ページをご参照ください。

# レートからの注文方法 / ワンクリック注文を発注する③

## クイック注文を発注する設定の場合③ 発注内容の設定【両建】【Lot数】

レート:ワンクリック注文

USD/JPY 0.8  
114.360 (Bid) / 114.368 (Ask)  
両建なし  
Lot数 1 Lot (1Lot=1,000)  
決済指値 500 pips  
決済逆指 500 pips

EUR/JPY 0.9  
132.628 (Bid) / 132.637 (Ask)  
両建なし  
Lot数 1 Lot (1Lot=1,000)  
決済指値 500 pips  
決済逆指 500 pips

GBP/JPY 1.4  
005 (Bid) / 019 (Ask)

AUD/JPY 0.8  
002 (Bid) / 000 (Ask)

クリックすると「両建あり」、  
「両建なし」を切り替えられます。

クリックするとLot数の入力ができます。

赤枠に数字を直接入力するか、  
下部の入力補助ボタンで入力し、  
【OK】ボタンをクリックします。

# レートからの注文方法 / ワンクリック注文を発注する④

## クイック注文を発注する設定の場合③ 発注内容の設定【決済注文】

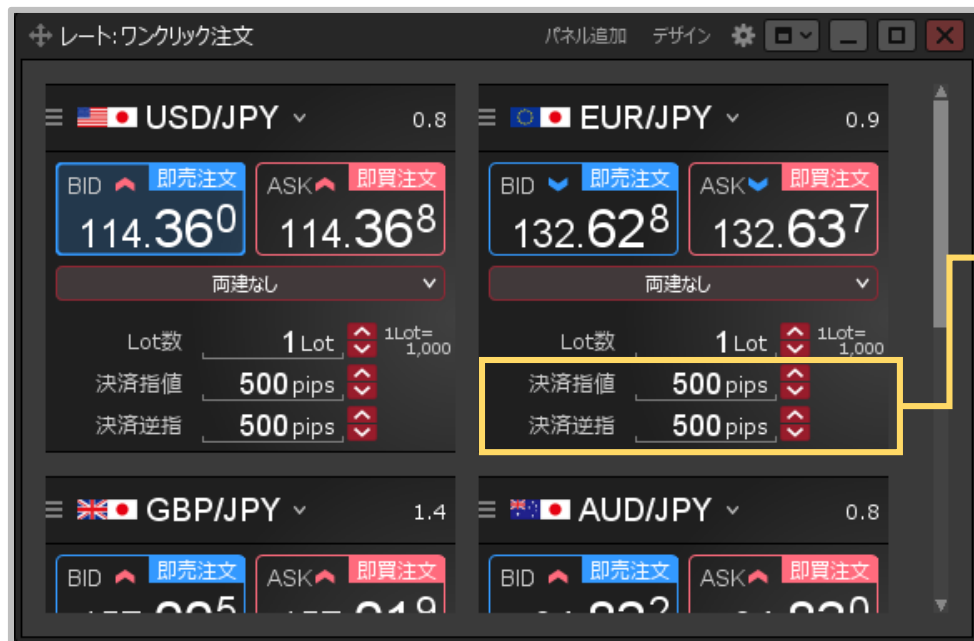

【決済指値】または【決済逆指】の数値をクリックして、入力画面を表示します。

赤枠に数字を直接入力するか、下部の入力補助ボタンで入力し、【OK】ボタンをクリックします。

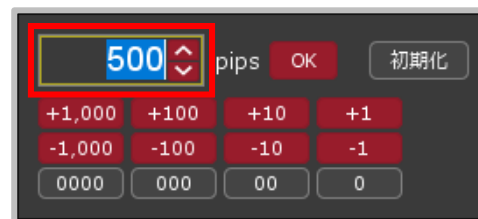

※入力の単位はpipsです。

例) USD/JPY : 50銭の場合…500pips、3銭の場合…30pips

例) EUR/USD : 0.01000の場合…1000pips、

0.00300の場合…300pips

※設定画面で「トレール」を選択した場合、【決済トレール】の項目が表示され、入力の単位が値幅になります。

例) USD/JPY トレール幅10銭 (=100pips) …「0.1」と入力

例) EUR/USD トレール幅 10pips…「0.0001」と入力

# レートからの注文方法 / ワンクリック注文を発注する⑤

## クイック注文を発注する設定の場合④

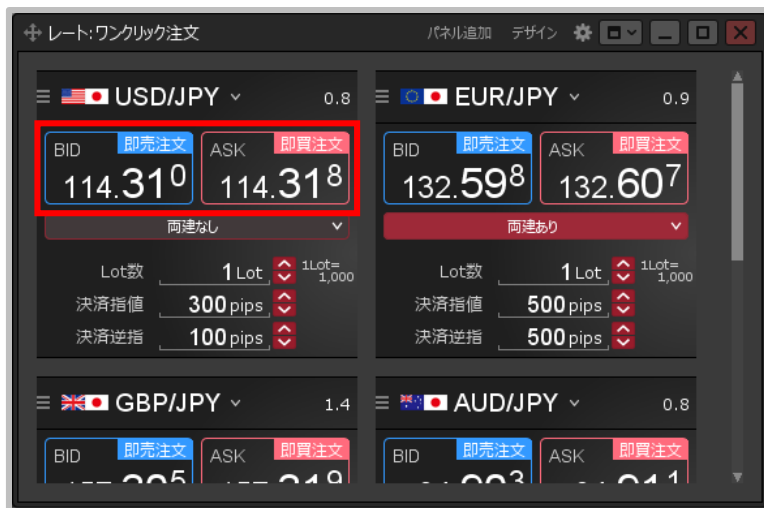

⑤発注内容の設定後、売注文を発注したい場合は【**BID (即売注文)**】、買注文を発注したい場合は【**ASK (即買注文)**】をクリックします。

※設定画面の【ワンクリック時の確認画面】を「表示する」にしている場合、【**BID (売注文)**】【**ASK (買注文)**】と表示されており、クリックすると確認画面が表示されます。

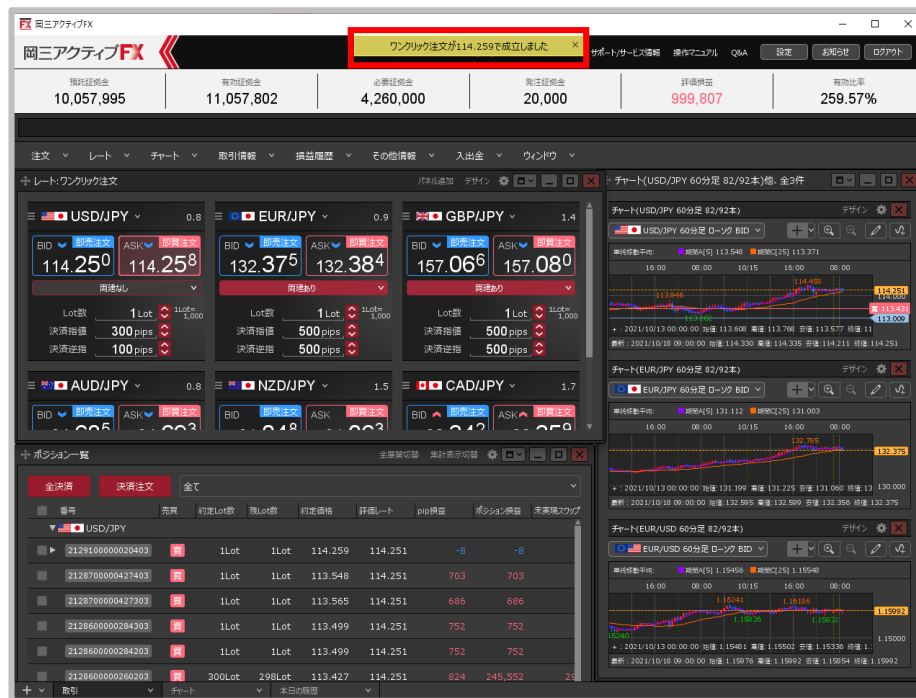

⑥ワンクリック注文成立のメッセージが表示され、成行注文が成立しました。

※ポジション一覧にポジションが表示されない等あれば、必ず注文履歴で注文・約定状況をご確認ください。  
※決済注文を同時に設定した場合は、決済注文も発注されます。

# レートからの注文方法 / 右クリックでの発注①

【レート】画面を右クリックすることで、任意の注文方法を選択して注文画面を表示することができます。

**右クリックでの発注①** 例) 指値注文を発注する場合。

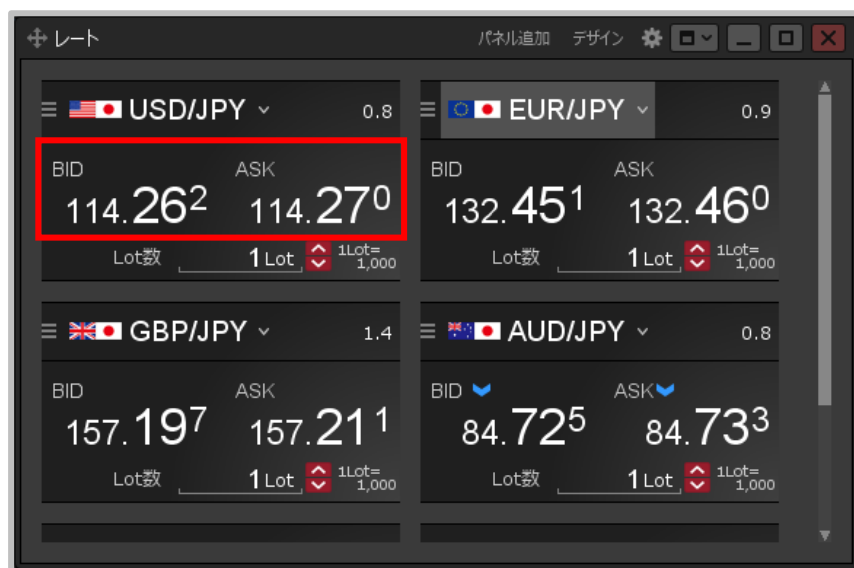

① 【レート】画面に表示されている発注したい通貨ペアの【BID】または【ASK】のレートを右クリックします。

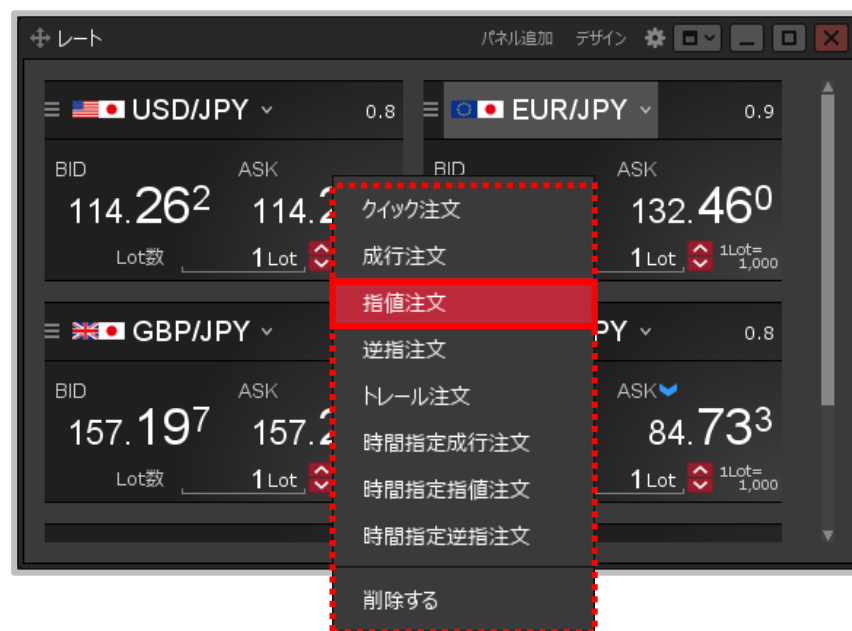

② 注文方法の一覧が表示されます。  
発注したい注文方法をクリックします。

# レートからの注文方法 / 右クリックでの発注②

**右クリックでの発注②** 例) 指値注文を発注する場合。

新規注文(USD/JPY)

成行 通常/IF 時間指定 OCO ストリーミング

USD/JPY 0.8

BID 114.360 ASK 114.368

始値: 114.260 前日比: +0.125  
高値: 114.448 安値: 114.019  
NYCL: 114.235 Time: 19:21:58

買 両建なし

Lot数 1 Lot <sup>1Lot=1,000</sup>

執行条件 逆指値 期限 無期限

レート 114.609 トリガー

レート差 241

決済なし 決済pips 決済DONE 決済OCO

確認不要 注文確認画面

③選択した注文方法の【新規注文】画面が表示されました。

- ※【**BID**】をクリックした場合は「売」、【**ASK**】をクリックした場合は「買」の【**新規注文**】画面が表示されます。
- ※【**新規注文**】画面からの発注方法の詳細は、「**売注文/買注文**」の各マニュアルをご参照ください。
- ※「**クイック注文**」を選択した場合は、【**クイック注文**】画面が表示されます。  
クイック注文からの発注方法は「**クイック注文**」の各マニュアルをご参照ください。