ご利用にあたって

1

岡三ネットトレーダー プレミアムとは①

カスタマイズ機能も搭載した最先端のトレーディングツール

岡三ネットトレーダーシリーズは、スピードショット注文(SS 注文)･リアルタイムランキング･2,000 銘柄監視など、幅広いトレーダーに求められる投資情報や発注･分析機能を搭載した最先端トレーディングツールです。

岡三ネットトレーダー プレミアムは、岡三ネットトレーダーの豊富な機能に加え、企業分析ナビ･売買サイン表示やバックテスト実施、自由なレイアウトの実現など、さらに利便性を追求した上位版です。

バックテスト

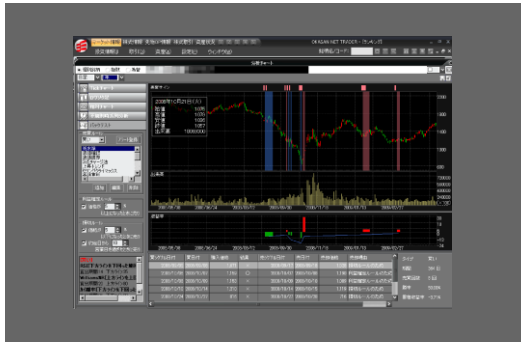

ルールに沿って売買した場合の収益や累積収益率等を確認でき、売買の参考として活用いただけます

ポートフォリオ

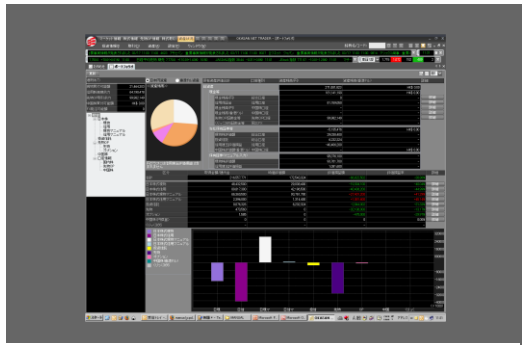

日本株（現物・信用）・投資信託など、資産状況をひと目で確認できます

テクニカルスクリーナー

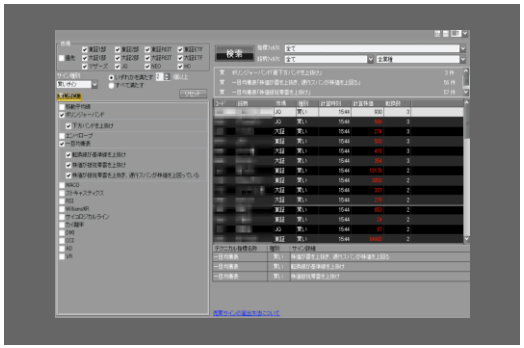

移動平均線・ボリンジャーバンドなどの指標を使用したスクリーニングができます

レイアウト機能

表示される情報は自由にレイアウトできるため、ベストな画面レイアウトでトレードいただけます

株価ボード

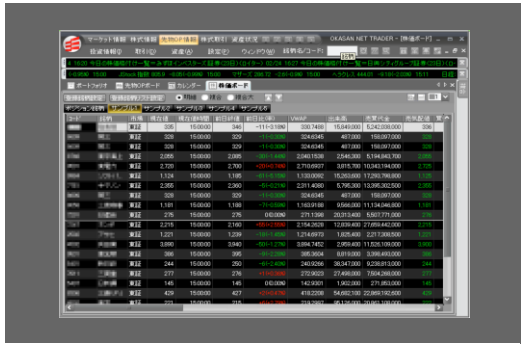

100 銘柄×20 リスト、計 2,000 銘柄を株価ボードに登録でき、岡三ネットトレーダーWEB2 などとシームレスに連携します

投資カレンダー

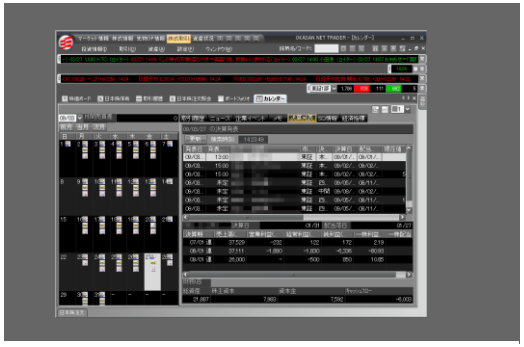

選択した日の取引履歴やニュースのほか、企業イベント、決算情報、ＳＱ情報まで確認できます

2 岡三ネットトレーダー プレミアムとは②

スピードショット注文（SS 注文）

スピードショット注文は、売買板を見ながらすばやく注文を行なえます。

企業分析ナビ

選択した銘柄の財務・業績概況、業績予想、IFIS コンセンサスレーティングなどを確認できます。

リアルタイムランキング

前日終値や当日始値からの値上がり率、出来高急増など様々なランキング情報をリアルタイムで確認できます。

株主優待画面

株主優待情報を、権利月、優待内容、キーワード、投資金額等から検索できます。

マーケット情報

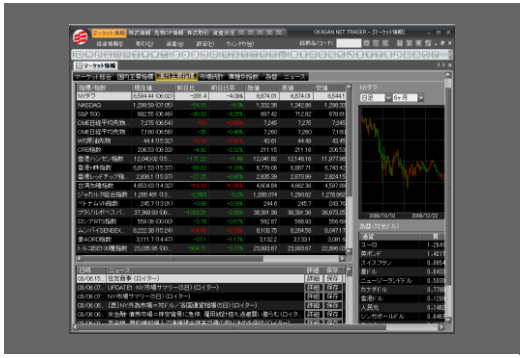

世界の主要株式市場のデータだけでなく、23 通貨の為替情報をご覧いただけます。

マルチアプリ

複数アプリを同時に起動・ログインできます。マルチ PC でトレード環境を構築している方にオススメです。

3 動作環境チェック①

岡三ネットトレーダー プレミアムをダウンロード・インストールする前に、岡三オンラインのホームページから動作環境チェックを行ってください。

STEP1

岡三オンラインのホームページを表示し、上部メニューの

ログイン

からログインします。

岡三オンラインホームページ
https://www.okasan-online.co.jp/

ログイン ID・パスワードを入力し

証券総合取引口座
（日本株/IPO・投資信託取引画面）

をクリックします。

お知らせ画面が表示されるので

OK

をクリックします。

STEP2

上部メニューの

取引

をクリックし、左側メニューの

取引ツール

をクリックします。

[岡三ネットトレーダー プレミアム]の

起動/ダウンロード画面へ

をクリックします。

4 動作環境チェック②

STEP3

岡三ネットトレーダープレミアム
ダウンロード／起動画面へ

をクリックします。

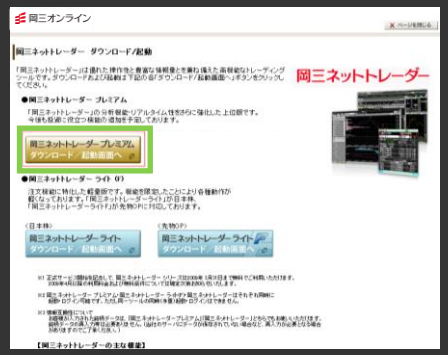

STEP4

「動作環境チェック」

をクリックします。

STEP5

動作環境チェック画面が表示されます。

問題が無かった場合は

ページを閉じる

をクリックします。

問題があった場合…
[コメント]欄に記載されているとおりに環境設定の変更、ソフトのダウンロードなどをお願いいたします。

5 ダウンロード・インストール

動作環境チェックと対応(4,5ページ参照)の完了後、岡三ネットトレーダー プレミアムをダウンロード・インストールします。

STEP1

[岡三ネットトレーダー プレミアム ダウンロード/起動]画面の

ダウンロード

をクリックします。

STEP2

[岡三ネットトレーダーをインストールします。]画面が表示されます。注意事項を確認のうえ、

OK

をクリックします。

表示される画面に沿ってインストールを進めます。

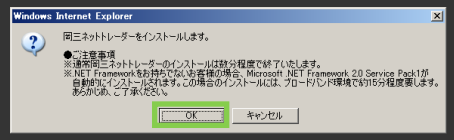

STEP3

①[このファイルを実行または保存しますか？]画面が表示されますので

実行(R)

をクリックします。

②[このソフトウェアを実行しますか？]画面が表示されますので

実行する(R)

をクリックします。

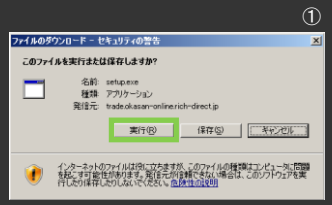

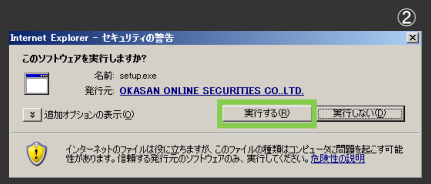

STEP4

[このアプリケーションをインストールしますか？]画面が表示されますので

インストール(I)

をクリックします。

岡三ネットトレーダー プレミアムがインストールされます。

6 動作環境

ハードウェア環境

CPU	Intel Core / Pentium / Celeron 1GHz 相当以上
メモリ	1GB 以上
ハードディスク	100MB 以上の空き容量（Microsoft .NET Framework 含まず）
解像度	1024x768 以上の解像度 ※DPI 設定は「96DPI」のみ。

ソフトウェア環境

OS	Windows10、Windows11
プラグイン等	Microsoft .NET Framework 4.8 以上 Adobe Acrobat Reader

ソフトウェア環境

通信速度	FTTH 等の高速回線
接続ポート	80(http/tcp)、443(https/tcp)

※ご注意事項

・上記環境のパソコンでも、インストールされているソフトウェアや OS の不安定要因などにより、正常に動作しない場合があります。

・パソコン本体や OS 上の動作不正につきましては、パソコンメーカーまたは、OS のメーカーまで、お問い合わせください。

・Microsoft .NET Framework 2.0 をインストールされているお客さまで、SP1(Service Pack1)をインストールされてない場合は、初回岡三ネットトレーダープレミアムインストール時に Microsoft .NET Framework 2.0 Service Pack1 が同時にインストールされます。

・Adobe Reader をお持ちでない方は Adobe ダウンロードページからダウンロードをお願いいたします。

・ネットワーク設定、ファイヤーウォールの関係でご利用いただけない場合があります。

・プロキシ経由の接続については動作保証外といたします。

7 利用料金・利用期間

岡三ネットトレーダー プレミアムの利用料金、利用期間および無料条件につきましては、当社ウェブサイトの「利用料金・利用期間」（https://www.okasan-online.co.jp/jp_tools/price/）を参照ください。

8 起動方法①

起動方法

STEP1

起動方法その１

■デスクトップから起動する場合

デスクトップ上の

【OKASAN NET TRADER PREMIUM】

のアイコンをダブルクリックします。

デスクトップにアイコンが無い場合は

↓

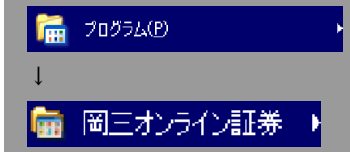

をクリックしてください。

起動方法その2

■岡三オンラインのホームページから起動する場合

①岡三オンラインのホームページ上部メニューの

ログイン

からログインします。

②上部メニューの

取引

をクリックし、左側メニューの

取引ツール

をクリックしてください。

[岡三ネットトレーダー プレミアム]の

起動/ダウンロード画面へ

をクリックします。

③[岡三ネットトレーダー プレミアム ダウンロード/起動]画面が表示されるので、

起動

ボタンをクリックします。

①

②

③

9 起動方法②・ご利用時間

STEP2

ログイン画面

ログイン ID・パスワードを入力し

をクリックします

岡三ネットトレーダープレミアムのログインは、本人確認のセキュリティを強化したパスワード入力方式をとっています。
また、ログイン画面ではカラーデザインを 4 種類からお選びいただけます。
（11～13 ページ参照）
岡三ネットトレーダープレミアムは 2 重ログインが可能となっており、レイアウト設定することでお好みのレイアウトを使い分けることができます。

メンテナンス時間

月曜日～土曜日	AM 6：30 ～ AM 7：00
日曜日	AM 0：00 ～ AM 6：00

※システム保守等のために臨時でサービス提供を停止することがあります。

10 画面解説①　各部の説明

ログイン画面

※ログインパスワードを複数回誤って入力した場合、アカウントをロックさせていただく場合があります。解除のお手続きにつきましては、ご本人様より本ページ右下に記載のコンタクトセンターへお問い合わせいただくようお願いします。

① 岡三ネットトレーダープレミアムロゴ
クリックすると、岡三オンライン Web サイトが表示されます。
ロゴの右下には現在のバージョンが表示されます。

②ログイン ID
ログイン ID 入力エリアです。日本株取引画面と同一のログイン ID をご入力ください。

③パスワード
パスワード入力エリアです。日本株取引画面と同一のログインパスワードをご入力ください。

④ログイン ID を保存する
次回起動時まで入力した ID を保存しておくか、消去するかを選択します。
「ログイン ID を保存する」にチェックを入れると、次回は前回入力したログイン ID が表示され、「ログイン時 ID を保存する」欄にもチェックが入った状態で起動されます。

⑤ログイン
②,③ご入力後ログインボタンをクリックすると認証キーが送信されます。

⑥終了
終了します。

⑦セキュリティキーボード
セキュリティキーボードを利用し、パスワードをご入力いただけます。
セキュリティキーボードについては次のページで解説しています。

⑧カラーデザイン・ドロップダウンリスト
配色を Black、Silver、Pink、Aqua の 4 色から選択することができます。(13 ページ参照)

⑨レイアウトを作成することで、異なった画面構成を保存しておくことができます。

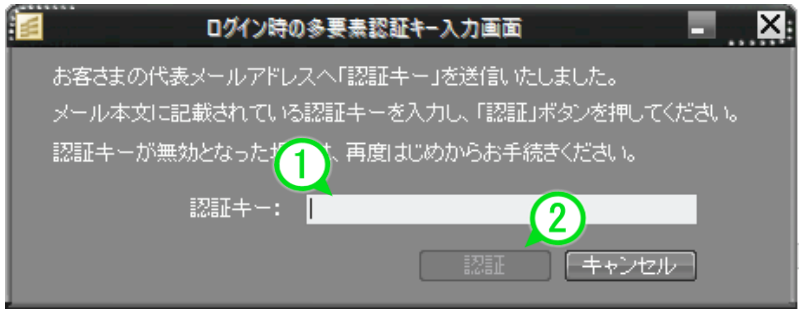

①認証キー
登録済みの代表メールアドレスに認証キーが届くのでご入力ください。

②認証
①をご入力後、認証ボタンをクリックするとログインできます。

お電話でのサポート	0120-146-890　携帯からは　03-6386-4473　受付時間：月～金 8:00から17:00（年末年始および祝日を除く）
オンラインサポート	https://www.okasan-online.co.jp/support/

11 画面解説②　セキュリティキーボードとは

セキュリティキーボードとは、画面上に表示されるキーボードの文字をクリックし、入力するものです。入力したパスワードの文字列など、キーボードの操作記録を盗み取るソフトウェアやウイルスの対策としてご利用いただくことをお勧めいたします。

STEP1

をクリックします。

STEP2

表示されたセキュリティキーボードのボタンをクリックして操作します。
文字等のボタンをクリックすると、ログイン ID もしくはパスワード欄に
一文字ずつ入力されていきます。
ログイン画面に戻る際には「Close」ボタンをクリックします。

※安全面の配慮について

・セキュリティキーボードを起動する度に数字の配列が変更されます。
・「クリック時文字非表示」欄にチェックを入れておくと、文字等をクリックする瞬間にセキュリティキーボード上の文字が消えます。この機能はマウスの操作や画面を直接読み取る悪意のあるソフトウェア等への対策として有効とされています。

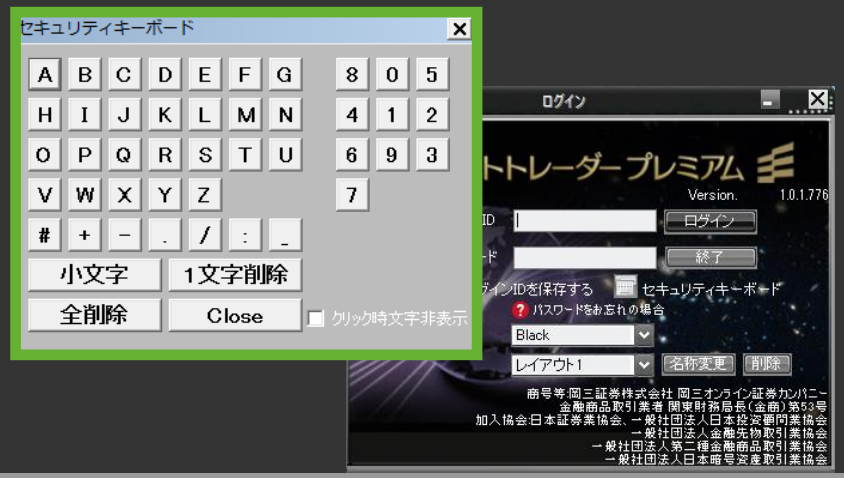

12 カラーデザイン選択機能について

自分の好みに合わせてカラーデザインを選択

ドロップダウンリストをクリックし、Black、Silver、Pink、Aqua の 4 色からカラーデザインを選択します。

Black

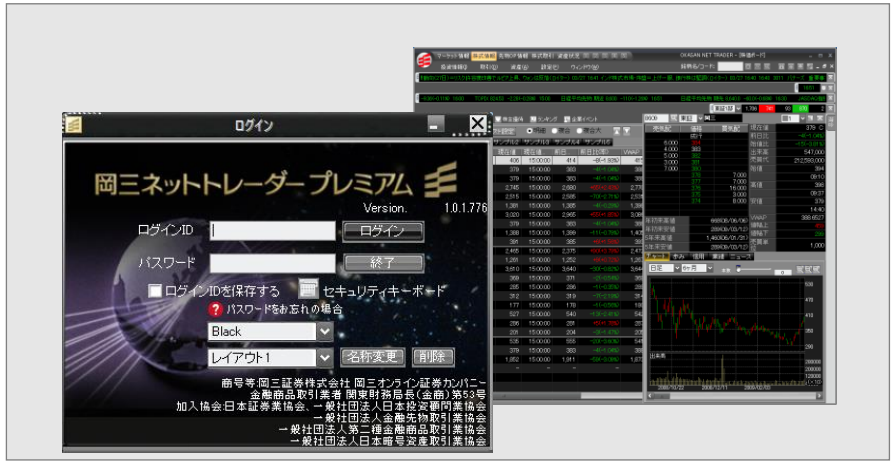

Pink

Silver

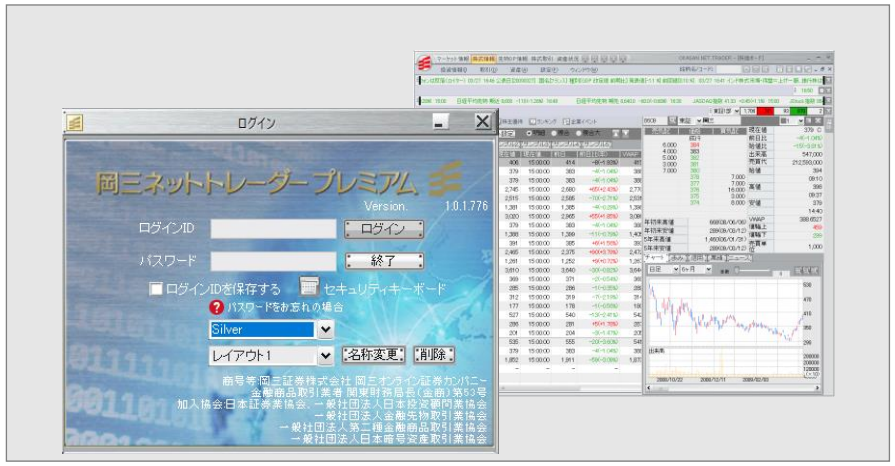

Aqua

起動後に色を変更したい場合は、一度終了し、再起動の際にカラーデザインを選択します。

13 初期画面について・終了方法

初期画面について

ログイン直後は、お知らせの画面が表示されます。
口座情報、主要指標、お知らせ、メールボックスで構成されています。
※お取引にあたっての重要なお知らせを表示しておりますので、必ずお読みください。

STEP1

確 認

をクリックします。
[初期画面]
①口座情報
②主要指標
③お知らせ
④メールボックス

STEP2

メイン画面が表示されます。

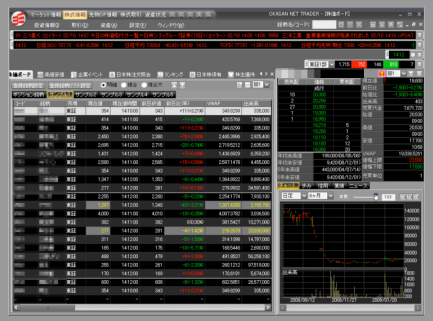

終了方法

画面左上の

をクリックし、表示されるメニューから[終了]を選択します。
または画面右上の
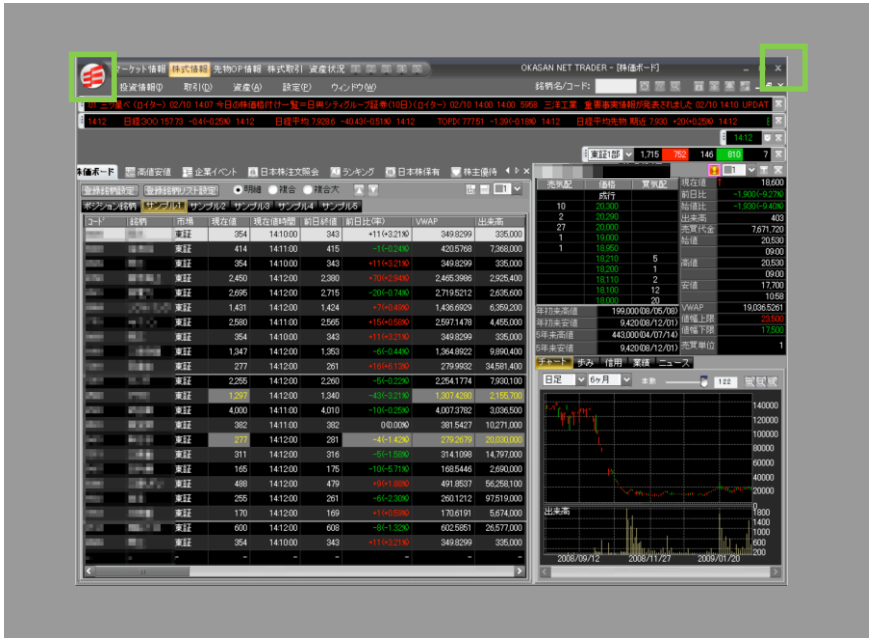
をクリックします。