

岡三ネットトレーダーライト ご利用ガイド

- ※ 当サービスは、いかなる目的であれ当社の許可なく転用・販売することを禁じます。
- ※ 本資料で使用されている画面はマニュアル用に作成されたものであり、実際お客様がご覧になる画面と異なる場合がございます。また、画面構成につきましても事前の連絡なく変更することがありますのでご了承ください。
- ※ マニュアルに掲載されている個別銘柄は説明上表示しているものであり、これらの銘柄の売買をいっさい推奨するものではありません。

2024年11月版



岡三オンライン

Powered by 岡三証券

岡三ネットトレーダーライト機能一覧	2
1. SS注文	4
2. 注文	6
3. 予約注文	7
4. 株価ボード	13
5. 注文照会	15
6. 保有	16
7. 歩み値	17
8. チャート	18
9. 設定	19
10. お知らせ	20
スピードショット(SS)で特殊注文	21
1. 逆指値注文	22
2. トレール注文	23
3. トリガートレール注文	24
4. IFDONE	25
5. 逆指値→IFDONE	26
6. トレール→IFDONE	27
7. OCO注文	28
8. 特殊注文のしくみと初期設定	29
銘柄分析	30
1. ロウソク足のチャートとテクニカル指標を表示しましょう	31
2. 値動きが見やすくなる描画ツールを活用しましょう	32
3. 銘柄、指数、為替を相対チャートで比較できます	33
お問い合わせ	34

▶ デスクトップのアイコンから岡三ネットトレーダーライトを起動させてログインすると下のメニューバーが表示されます。



① SS注文	板画面からすばやく注文ができます。
② 注文	通常注文ができます。
③ 予約注文	あらかじめ入力した注文の一斉発注ができます。
④ 株価ボード	株価ボードを表示します。
⑤ 注文照会	発注中の注文内容を確認ができます。
⑥ 保有	保有している株式、信用建玉の確認ができます。
⑦ 歩み値	歩み値を表示します。
⑧ チャート	分析チャートを表示します。
⑨ 設定	各種設定ができます。
⑩ お知らせ	当社からのお知らせが確認できます。

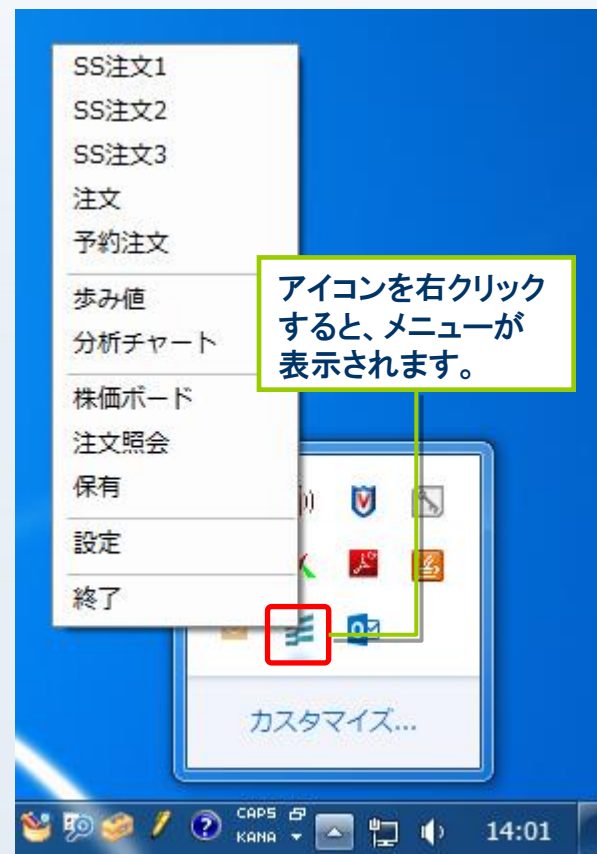
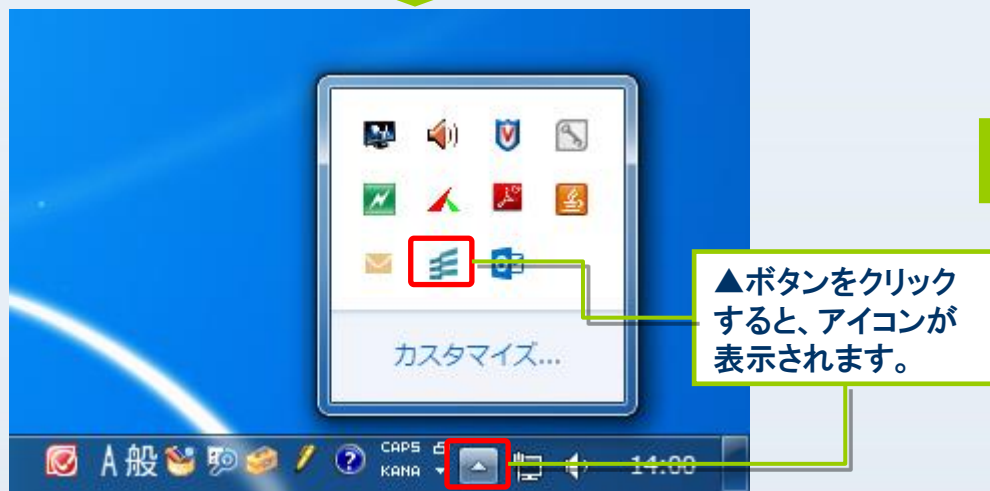
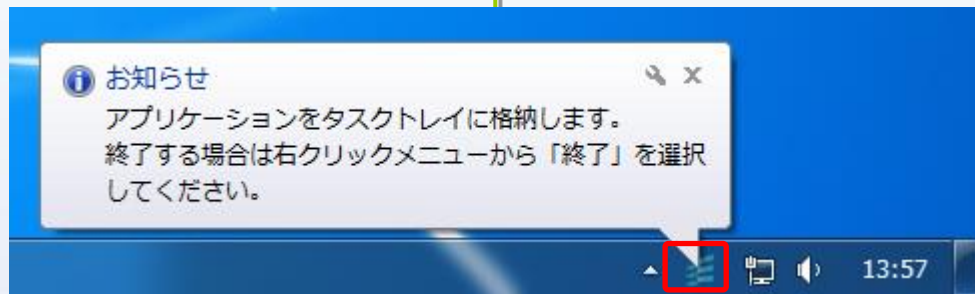
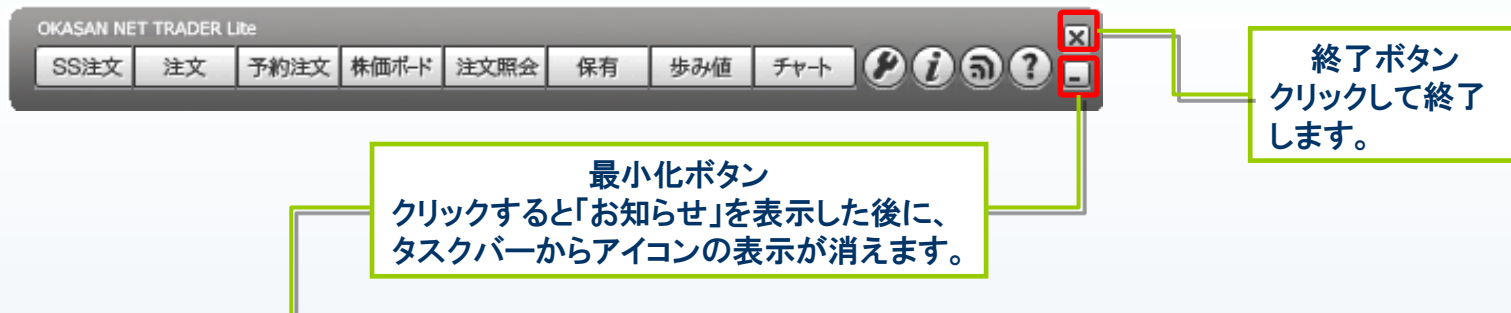

1. SS注文



画面の見方・便利な機能～「呼値固定」や「価格帯別出来高」など画面を見やすく便利に！

株価ボードなどの銘柄上で右クリックメニューからも表示できます。



[スピードショット注文]タブ

銘柄切替ボタン

過去に参照した銘柄が表示さ、ワンクリックで表示切替が可能です。重複上場銘柄は市場も選択可能です。

中心価格へ移動

「呼値固定」をしている場合、呼値が動かず、売・買気配(注文数量)が動き、中心価格が移動します。ここをクリックすると、売・買気配の位置が板の中心に戻ります。

価格帯別出来高

その日の価格帯別出来高が表示されます。注文を出す位置の参考になります。

取引パスワード

あらかじめ入力し、「保存」にチェックを入れておけば、注文の都度入力する手間がかかりません。

出来高	消	売注文数	売気配	価格	買気配	買注文数	消
0			1,493,200	OVER			
400			6,300	1,695.5			
30800			75,900	1,695.0			
130500			21,400	1,694.5			
389800			3,600	1,694.0			
645000			40,500	1,693.5			
530600			9,000	1,693.0			
972000			11,300	1,692.5			
1709800			2,200	1,692.0			
595800				1,691.5			
758800				1,691.0			
1205800				1,690.5			
635200				1,690.0			
641100				1,689.5	5,300		
379300				1,689.0	25,000		
401700				1,688.5	2,400		
306500				1,688.0	24,600		
318900				1,687.5	1,000		
97700				1,687.0	37,900		
147900				1,686.5	17,000		
				1,686.0	17,900		
				UNDER	749,600		

板上下分割のライン表示・非表示を切り替えます。設定でも変更できます。

銘柄情報テーブル

- 表示する
- 全呼値
- 呼値固定

銘柄情報テーブル

銘柄の価格情報や信用取引の貸借区分などが表示されます。特に、買付け余力、新規建余力が十分かどうかは常にチェックしておきましょう。表示項目は設定画面で変更できます。

呼値固定

チェックすると株価が動いても板中央に表示された呼値は動きません。特に発注時にめまぐるしく株価が動いている場合でも呼値は動かないので正確な指値ができます。

全呼値表示

チェックすると、注文が出ていない呼値も表示します。すべての価格に注文が出ていない、注文数量の少ない銘柄では、板が歯抜けの状態が表示されます。

確認省略

発注時の確認画面を省略したい場合はチェックを入れます。

逆指値チェック

価格設定が間違っている場合に警告が出ます。通常はチェックを入れておきます。

1. SS注文

▶ 注文方法はシンプル！～気配板上のマウス操作で注文・訂正・取消ができます。

現物株買い注文

注文価格訂正

市場選択

銘柄選択時は当社優先市場が表示されます。複数市場に上場している銘柄の場合、クリックして他市場を表示することができます。

注文取消ボタン

②[成行買い注文]
「成行」の行で「買い注文数」が「買気配」の欄をダブルクリックすると成行注文が出ます。

①[注文株数指定]
注文したい数量を指定。「+」「-」クリックでも注文株数を設定できます。

表示された注文株数を訂正したい価格にマウスでドラッグするだけです。

②[買い指値注文]
気配板上の指値したい価格の行で「買い注文数」が「買気配」の欄をダブルクリックすると指値注文が出ます。

③[注文確認・注文]
「確認省略」にチェックを入れると、確認画面が表示されずに即発注となり、板上に注文株数が表示されます。

The screenshot displays the 'SS注文1' window with a market data table and order entry controls. The table shows bid and ask prices for '東証' (Tokyo Stock Exchange) for 'アステラス製薬' (Astellas Pharmaceutical). The order entry section includes fields for quantity (100), price (1689.0), and order type (Limit). A '注文確認' (Order Confirmation) dialog box is shown, detailing the order type (現物買), quantity (1000 shares), and price (1000 yen). The interface also features a '注文価格訂正' (Order Price Correction) feature where users can drag the mouse to adjust the order quantity on the quote board.

通常の発注画面では現物買注文から信用取引返済注文まで行えます。

株価ボードなどの銘柄上で右クリックメニューからも表示できます。

銘柄選択時は当社優先市場が表示されます。複数市場に上場している銘柄の場合クリックすると他市場を選択することが可能です。信用取引は東証上場銘柄のみ発注が可能です。

期間指定、一般預り・特定預り・NISAを選択します。信用新規買の場合、制度(6カ月)又は一般(無期限)が選択できます。

①銘柄検索
 銘柄名、または銘柄コードを入力して検索します。

②注文内容を選択します。(現引、現渡はこの画面からのみ可能です。)

[銘柄検索]で選択した銘柄を保有している場合に、数量や取得単価などを表示します。

③売買単位に応じて株数を入力します。

買注文の場合は赤のラインが表示されます。売注文の場合は緑のラインが表示されます。

④単価の入力や条件を選択します。買注文の場合は赤のラインが表示されます。売注文の場合は緑のラインが表示されます。

クリックすると、現物株を保有している場合は、クリックすると、「現物売」に、信用の建玉を保有している場合は、「信用返済」に切替ります。

[予約]をクリックすると予約注文リストに追加できます。

売買単位、値幅、入力/選択した条件での概算代金、買付余力などを表示します。

⑤[確認省略]にチェックを入れると、確認画面の表示を省略できます。

3. 予約注文



▶ 単価・株数等条件を事前に入力し、注文ボタンひとつで発注できる機能です。複数の注文をまとめて行うことも可能です。

銘柄検索
銘柄名、または銘柄コードを入力して検索します。市場も選択可能です。

横向きの三角アイコンをクリックすると、板画面を格納し、ポジション銘柄や予約注文リストを見やすくすることができます。

銘柄コードを入力することにより、板画面に銘柄の価格情報を表示することができます。

確認省略にチェックを入れると、確認の表示を省略できます。

板画面に[銘柄検索]で選択した銘柄の価格情報を表示することができます。

注文内容(株数・指値/成行・執行条件・期間指定、預り区分)を入力/選択します。

[銘柄検索]で選択した銘柄を保有している場合に、数量や取得単価を表示します。

注文した内容が表示されます。

3. 予約注文

▶ 予約注文の登録手順

① 横向きの三角アイコンをクリックし、板画面を格納してください。

② 「リスト1」をクリックしてください。

※「リスト1」の左にある「ポジション銘柄」では、お客様が保有する株式や信用建玉が表示されます。

横向きの三角アイコンをクリックすると、再度板画面を表示することができます。

3. 予約注文

▶ 予約注文の登録手順

例えば、「リスト1」をクリックした後、「リスト名変更」ボタンをクリックすると、「リスト1」の名称を変更することができます。また、「リスト追加」ボタンをクリックすると、「リスト1」の横に新規のリストを作成することができます。

2つ以上のリストがある場合、「リスト削除」ボタンから削除が可能です。削除したいリスト名をクリックした後、「リスト削除」ボタンをクリックしてください。

※全てのリストを削除することはできません。1つは必ず残ります。

③の手順で登録した銘柄がリストに反映します。

③ 予約注文リストに登録したい銘柄の銘柄コードを入力し、「追加」をクリックしてください。

コード	銘柄	売買区分	注文株数	執行条件	注文単価	市場	有効期間	予約区分
8609	岡三	-	-	-	-	東証	-	-

消	売注文数	売気配	価格	買気配	買注文数	消
			成行			
		645,100	OVER			
		15,600	478			
		54,600	477			
		58,900	476			
		63,100	475			
		66,700	474			
		146,500	473			
		107,900	472			
		117,200	471			
		198,400	470			
		222,200	469			
		468	36,300			
		467	102,500			
		466	120,700			
		465	98,000			
		464	105,800			
		463	92,000			
		462	46,500			
		461	48,400			
		460	39,600			
		459	8,000			
		UNDER	799,700			

▶ 予約注文の登録手順

④ リスト上からご希望の銘柄をクリックしてください。(背景がグレイアウトし、当該銘柄が指定された状態となります。)

⑤ 予約注文の内容を指定してください。
 ここでは、4503アステラス製薬の現物売注文(100株、指値1,693円、注文の有効期限が当日中)を登録する例を説明しております。

⑥ 「条件保存」のボタンをクリックすると、上記条件でのリスト登録が完了します。

複数の予約注文を登録する場合も、①～⑥の手順を繰り返してください。

予約注文の内容を変更する場合は、リスト上から、変更したい注文をクリックし、⑤の指定内容を変更後、「条件保存」ボタンをクリックしてください。

リストに登録した予約注文を削除したい場合は、リストの中の削除したい銘柄上をクリックした後、「削除」ボタンをクリックしてください。

日本株取引パスワードを入力し、「保存」にチェックを入れてください。

※ここでは「注文」ボタンをクリックせず、「条件保存」ボタンをクリックしてください。注文をクリックすると、即座に発注が行われてしまいます。

コード	銘柄	売買区分	注文株数	執行条件	注文単価	市場	有効期間	予約区分
8609	岡三	株式現物買	1,000	指値	510	東証	当日中	特定予約
4689	ヤフー	株式現物買	1,000	指値	466	東証	当日中	特定予約
4503	アステラス	株式現物売	100	指値	1,695	東証	当日中	特定予約
1357	日経ダブ	株式現物売	10	指値	2,936	東証	当日中	特定予約
4503	アステラス	株式現物売	100	指値	1,693	東証	当日中	特定予約

3. 予約注文

登録した予約注文の発注方法

1 リストを選択してください

ここにチェックを入れると、リスト上の予約注文全てのチェックボックスにチェックが入ります。

4

2

リストの中から、発注したい注文横のチェックボックスをチェックした後、「注文する」ボタンをクリックしてください。
複数の注文を一括発注したい場合は、発注したい注文横のチェックボックスにそれぞれチェックを入れた後、「注文する」ボタンをクリックしてください。

※注文内容の確認画面は表示されずに発注されますのでご注意ください。

3

日本株取引パスワードを入力してください。

3. 予約注文

▶ 注文メニューからの登録方法

予約注文の登録は、「予約注文」メニューのみならず、「注文」メニューからの登録も可能です。

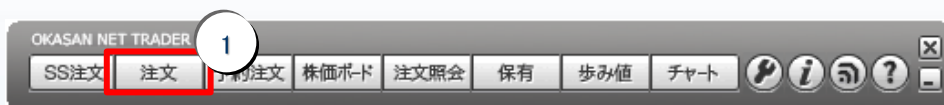

- ①「注文」ボタンをクリックし、日本株注文画面を起動してください。
- ②発注を行う銘柄、注文内容等を指定し、日本株取引パスワードを入力後、「予約」ボタンをクリックしてください。
- ③登録する予約注文リスト名が表示されますので、登録ご希望のリスト名上をクリックしてください。
- ④登録状況の確認、登録した予約注文の発注は、「予約注文」メニューより行ってください。具体的な操作についてはP11をご参照ください。

日本株注文

8609 東証 岡三

現在値 376 前日比(率) +1(+0.27%) 出来高 152,800 100

現物買 現物売 信用新規買 信用返済売 信用新規売 信用返済買 現引 現渡 訂正 取消

数量 金額 設定 単価 指値 377 条件なし 期間指定 当日中 予約区分 特定予約

全株 - + x1 x10 x100 x1000 現在値 -10 -1 +1 +10

売買単位	100	値幅	295 ~ 455	信用属性	貸借・制度信用	市場部	東証				
概算代金	0	買付余力	818,758,339	新規建余力	3,440,738,746	ポスト	-				
現/信	予約	信用取引区分	売買	可能株数	取得単価	金額/代	評価金額	評価損益	損益率	市場	明細
現物	一般...	-	-	1,600	312	499,200	601,600	+102,400	+20.51%	東証	
現物	特定...	-	-	11,000	335	3,685,000	4,136,000	+451,000	+12.23%	東証	
信用	特定...	一般(無期限)	買	200	370	74,000	75,200	+1,200	+1.62%	東証	明細

取引パスワード 保存

注文 予約 クリア 確認省略 逆指値チェック



4. 株価ボード

▶ 100銘柄×20リスト、最大2,000銘柄を株価ボードに登録できます。

この登録銘柄は「岡三ネットトレーダー」シリーズと共通ですので、他の岡三ネットトレーダーで登録した銘柄が反映されていることはもちろん、削除・追加等の修正もすべての「岡三ネットトレーダー」シリーズで共有されます。

コード	銘柄	市場	部	現在値	現在値時間	前日終値	前日比(率)	VWAP	出来高	売気配値	買気配値	
9984	ソフトバンク	東証	現物買	14:36:10	5,578		+184(+3.30%)	5,746.8582	14,708,600	84,516,744.800	5,762	5,761
7974	任天堂	東証	現物売	14:35:12	63,660		0(0.00%)	63,998.2854	503,900	32,248,736.000	63,670	63,660
1357	NF日経ダブイ	東証	信用新規買	14:35:48	389		0(0.00%)	389.4669	23,026,785	8,968,169,985	390	389
1570	NF日経レバ	東証	信用新規売	14:36:09	14,520		-15(-0.10%)	14,495.4420	5,691,168	82,495,995,750	14,505	14,500
8619	WSOPE	東証	信用返済買	14:35:30	865		+13(+1.52%)	870.8216	2,890,500	2,517,109,900	869	868
7974	任天堂	東証	信用返済売	14:35:12	63,660		0(0.00%)	63,998.2854	503,900	32,248,736.000	63,670	63,660
8609	同三	東証	信用返済売	14:35:55	375		+2(+0.53%)	374.2823	157,100	58,791,900	377	376
8267	イオン	東証	現引	14:35:22	2,594.0		-7.5(-0.29%)	2,595.0701	1,065,600	2,765,806,700	2,597.0	2,596
7077	G-ALINK	東証	現売							1,016,500	1,023	1,008
6071	IBJ	東証	訂正							103,467,700	813	812
9434	ソフトバンク	東証	取消							7,864,888,900	1,454.5	1,454
9984	ソフトバンク	東証	SS注文							84,516,744.800	5,762	5,761
8411	みずほ	東証	SS注文							5,065,345,200	1,576.5	1,576
7912	大日印	東証	SS注文							656,434,300	2,864	2,863
1540	純金信託	東証	歩み値							322,202,589	7,197	7,194
2036	全先物ダブル	東証	分析チャート							32,699,590	24,460	24,365
2037	全先物ペア	東証	株価ボード							3,532,700	4,640	4,635
1671	WTI原油ETF	東証	CSV出力							1,096,570,572	2,571	2,570
1699	NF原油先物	東証	追加	14:36:06	1,366		+74(+5.42%)	1,416.9062	3,908,513	5,537,996,264	1,441	1,440
2038	ロバート原油先	東証	変更	14:35:58	1,730		-35(-2.02%)	1,703.5247	111,135	189,821,219	1,695	1,694
2039	ロバート原油先	東証	削除	14:36:08	2,071.5		+5.6(+0.27%)	2,076.5842	37,830	78,555,290	2,077.5	2,076
1305	ETF-TPX	東証	移動	14:36:09	14,520		-15(-0.10%)	14,495.4420	5,691,168	82,495,995,750	14,505	14,500
1570	NF日経レバ	東証	上移動	14:36:09	14,520		-15(-0.10%)	14,495.4420	5,691,168	82,495,995,750	14,505	14,500
1306	NFTOPX	東証	下移動	14:36:06	2,047.5		+6.0(+0.29%)	2,052.7695	1,321,270	2,712,262,795	2,054.0	2,053
1308	上場TPX	東証		14:30:36	2,023.5		+7.5(+0.37%)	2,030.5896	121,100	245,904,400	2,031.5	2,030
1348	MXストピクス	東証		14:12:01	2,030.5		+5.6(+0.27%)	2,035.4168	28,320	57,643,005	2,035.5	2,034
1473	One+トピクス	東証	東証ETF	1,991.0	11:30:00	1,991.0	0.0(0.00%)	1,994.0769	130	259,230	1,997.0	1,995
1475	ISTOPX	東証	東証ETF	2,009	14:36:07	2,004	+5(+0.25%)	2,009.7080	340,690	684,687,430	2,009	2,008
1578	上場225M	東証	東証ETF	2,215	14:28:47	2,215	0(0.00%)	2,215.4045	89	197,171	2,220	2,213
1369	One+日経225	東証	東証ETF	27,895	13:33:17	27,915	-20(-0.07%)	27,915.8385	15,969	445,788,025	27,900	27,890

銘柄の上で右クリックするとメニューが表示されます。

メニューの項目をクリックすると注文画面やチャート画面が表示されます。

ワンポイント

リストごとに銘柄をジャンル分けしてみましょう

「登録銘柄リスト」には、テーマを決めて銘柄を登録してみましょう。テーマはアイデア次第。業種別、市場別など、一般的なものに限りません。日銀相場で上がる株、一目均衡表で雲を上抜けた銘柄、先月のIPO銘柄、円安に反応しやすい銘柄、その他テーマ株(原油、ロボット、外国人観光客関連……)。リストは登録したテーマにあった名前に変更しておきます(登録銘柄リスト名の変更方法は次ページ)。株価ボードへの銘柄登録が投資のチャンスをつかむための第一歩になります。

4. 株価ボード

▶ チェックしたい銘柄を登録しましょう。

登録銘柄の並び順や追加・削除、登録リストの追加・削除・名前の変更などはここから行います。

コード	銘柄	市場	現在値
1890	東洋建設	東証	464
2107	東洋精糖	東証	103
2875	東洋水産	東証	4,630
3101	東洋紡	東証	173
4634	東洋インキSCホールディングス	東証	603
4828	東洋ビジネスエンジニアリング		
4970	東洋合成工業		
4976	東洋ドライルーブ		
5105	東洋ゴム工業		
5310	東洋炭素		
5453	東洋鋼板		
5901	東洋製罐グループホールディングス	東証	1,704
5936	東洋シヤッター	東証	845
5964	東洋刃物	東証	158

リスト名はダブルクリックで変更できます。

「コード欄」に入力した銘柄が一発で見つからない場合、「銘柄検索」画面が開き、候補から選択します。

銘柄登録は、コード欄をクリックし、銘柄コードや銘柄名を入力するだけ。

💡 ワンポイント

PERやPBR、乖離率なども表示可能

リスト項目(「コード」「銘柄」などの欄)の上で右クリックすると、表示項目の設定ができます。表示できる項目は、現在値や出来高といった一般的な項目だけでなく、移動平均乖離率、PER、PBRといった指標、信用倍率、逆日歩など、多彩な項目から選んで表示できます。銘柄選びにも役立ちます。

表示	固定	名前
<input checked="" type="checkbox"/>	<input type="checkbox"/>	一株当期利益(EPS)
<input checked="" type="checkbox"/>	<input type="checkbox"/>	株価収益率(PER)
<input checked="" type="checkbox"/>	<input type="checkbox"/>	株価純資産倍率(PBR)
<input type="checkbox"/>	<input type="checkbox"/>	翌日基準値
<input type="checkbox"/>	<input type="checkbox"/>	発行済株式
<input type="checkbox"/>	<input type="checkbox"/>	時価総額
<input type="checkbox"/>	<input type="checkbox"/>	一般信用取引買残
<input type="checkbox"/>	<input type="checkbox"/>	一般信用取引売残
<input type="checkbox"/>	<input type="checkbox"/>	制度信用取引買残
<input type="checkbox"/>	<input type="checkbox"/>	制度信用取引売残
<input type="checkbox"/>	<input type="checkbox"/>	信用倍率
<input type="checkbox"/>	<input type="checkbox"/>	5年来高値
<input type="checkbox"/>	<input type="checkbox"/>	5年来高値日付
<input type="checkbox"/>	<input type="checkbox"/>	5年来安値
<input type="checkbox"/>	<input type="checkbox"/>	5年来安値日付
<input type="checkbox"/>	<input type="checkbox"/>	貸株新規申込株数
<input type="checkbox"/>	<input type="checkbox"/>	貸株返済株数
<input type="checkbox"/>	<input type="checkbox"/>	貸株残株数
<input type="checkbox"/>	<input type="checkbox"/>	貸株残株数前日比

5. 注文照会

▶ 注文内容の確認や、訂正、取消ができます。

株 日本株注文照会

更新

注文中 約定済完了 特殊注文 失効/取消/エラー 保留中 全注文

コード	銘柄	詳細	訂正	取消	売買区分	注文株数	未約定株数	執行条件	注文単価
1320	ETF・225	詳細	訂正	取消	信用新規買	1	1	指値	19,510
8609	岡三	詳細	訂正	取消	株式現物売	1,000	1,000	指値	1,000
1311	TOPIX30	詳細	訂正	取消	信用新規買	10	10	指値	803

ボタンをクリックすることで、注文の訂正、取消が可能です。

日本株注文

1320 東証 ETF・225

現在値 19,970 前日比(率) +70(+0.35%) 出来高 44,203 30

現物買 現物売 信用新規買 信用返済売 信用新規売 信用返済買 現引 現渡 訂正 取消

数量 金額 設定 単価

指値 19510 条件なし

期間指定 当日中 予約区分 特定予約

売買単位 1 値幅 15,900 ~ 23,900 信用属性 貸借・制度信用 市場部 東E

概算代金 19,510 買付余力 278,012,087.308 新規建余力 926,739,470.626 ポスト -

選択 | 詳細 | 売買区分 | 注文株数 | 未約定株数 | 執行条件 | 注文単価 | 約定株数 | 注文状況 | 市場

詳細 信用新規買 1 1 指値 19,510 0 未約定 東証

取引パスワード ***** 保存 注文 予約 クリア 確認省略

日本株注文

1320 東証 ETF・225

現在値 19,960 前日比(率) +60(+0.30%) 出来高 44,123 9

現物買 現物売 信用新規買 信用返済売 信用新規売 信用返済買 現引 現渡 訂正 取消

数量 金額 設定 単価

指値 19510 条件なし

期間指定 当日中 予約区分 特定予約

売買単位 1 値幅 15,900 ~ 23,900 信用属性 貸借・制度信用 市場部 東E

概算代金 19,510 買付余力 278,012,087.308 新規建余力 926,739,470.626 ポスト -

選択 | 詳細 | 売買区分 | 注文株数 | 未約定株数 | 執行条件 | 注文単価 | 約定株数 | 注文状況 | 市場

詳細 信用新規買 1 1 指値 19,510 0 未約定 東証

取引パスワード ***** 保存 注文 予約 クリア 確認省略

信用注文詳細

注文番号	37	注文方法	ネットトレーダー	注文状況	未約定
銘柄	1320 ダイワ上場投信-日経225	部	東証ETF		
取引区分	信用新規買	予約	特定予約	手数料	ワンショット
注文日時	15/03/27 13:33	注文期間	2015/03/27 当日中	注文株数	1
約定済株数	0	注文単価	指値 19,510円	現在値	19,940

受付日時	履歴内訳	チャンネル	注文株数	約定株数	注文単価
2015/03/27 13:33	注文	ネットトレーダー	1	-	指値

重複上場銘柄において市場の変更は「訂正」では不可となります。注文市場の変更をする場合は、一度注文を「取消」のうえ、再度発注する必要があります。

▶ 保有している株式、信用建玉の確認ができます。

株 日本株保有

更新

現物 信用 日本株 信用建玉をまとめて表示

商品...	取引...	信用取引区分	コード	銘柄	売買	取引	保有数...	可能数量	取得単...	現在値	取得金...	評価金額	評価損益	評価損...	評
現物	特定...	-	1301	極洋	-	現物売	300	300	3,010	3,970	903,000	1,191,000	+288,000	+31.89%	
現物	特定...	-	6502	東芝	-	現物売	1,000	1,000	163	323	163,000	323,000	+160,000	+98.15%	
現物	特定...	-	6504	富士電機	-	現物売	1,000	1,000	372	801	372,000	801,000	+429,000	+115.32%	
現物	一般...	-	7974	任天堂	-	現物売	200	200	34,875	42,920	6,975,000	8,584,000	+1,609,000	+23.06%	-
現物	特定...	-	8609	岡三	-	現物売	5,000	5,000	676	703	3,380,000	3,515,000	+135,000	+3.99%	
信用	特定...	制度(6ヶ月)	8609	岡三	買	返済	3,000	3,000	671	703	2,013,000	2,109,000	+96,000	+4.76%	
信用	特定...	一般(無期限)	8609	岡三	買	返済	1,000	1,000	669	703	669,000	703,000	+34,000	+5.08%	
信用	特定...	制度(6ヶ月)	8609	岡三	売	返済	5,000	5,000	672.6	703	3,363,000	3,515,000	-152,000	-4.51%	

取引ボタンをクリックして、売却、返済ができます。

チェックを入れると複数ある信用建玉を一本で表示できます。個別にご覧になる場合は、チェックを外します。

7. 歩み値

▶ 歩み値が確認できます。

時刻	前回比	現在値	出来高
11:28	+	974	1,000
11:27	-	973	2,000
11:27	-	973	1,000
11:27	-	973	1,000
11:27	-	973	1,000
11:24	-	973	2,000
11:24	-	973	1,000
11:23	-	974	1,000
11:21	-	974	1,000
11:21	+	975	1,000
11:20	-	974	3,000
11:20	-	974	2,000
11:19	-	974	2,000
11:19	-	975	1,000
11:19	+	975	1,000

歩み値画面起動時は、直近30本の歩みを表示します。

CSV出力
全件取得 (1万件まで)

歩み値画面上で右クリックして、最大1万件までの歩みを取得することができます。



コード	銘柄	市場	部	現在値
1319	NF日経300	東証	東証所属部なし	364.7
1540	純金信託	東証	東証ETF	7,200
1570	NF日経レバ	東証		
1675	パラジETF	東証		
2038	ドバイ原油先...	東証		
2673	夢みつけ隊	東証		
3417	大木ヘルスクア	東証		
4671	ファルコHD	東証		
4726	SBテクノロジー	東証		
4980	デクセラリアルズ	東証		
6042	ニッキ	東証		
6072	G-地盤ネット...	東証		
6177	G-AppBank	東証		
6501	日立	東証		
6502	東芝	東証		
6752	パナソニックHD	東証		
6988	日電電	東証		
7203	トヨタ自	東証		
7912	大日印	東証		
7974	任天堂	東証		
8267	イオン	東証		
8303	新生銀	東証	東証スタンダ...	2,297
8411	みずほ	東証	東証プライム	1,576.0
8600	トモニHD	東証	東証プライム	381

- 現物買
- 現物売
- 信用新規買
- 信用新規売
- 信用返済買
- 信用返済売
- 現引
- 現渡
- 訂正
- 取消
- SS注文1
- SS注文2
- SS注文3
- 歩み値**
- 分析チャート
- 株価ボードへ追加
- CSV出力

株価ボードなどの銘柄上で右クリックメニューからも表示できます。

▶ 個別銘柄、指数、為替チャートが表示できます。

株価ボードなど銘柄一覧の右クリックメニューからも起動できます。

分析チャートでは、チャートを使ったさまざまなテクニカル分析ができます。



【表示できる国内指標】
 日経平均、TOPIX、JPX日経400、東証プライム、リート指数、日経平均VIIほか14種類

【表示できる海外指標】
 NYダウ、NASDAQ、CME日経先物、WTI原油先物、CRB指数、香港ハンセン、ロシアRTSIほか38種類

【表示できる為替・対円】
 米ドル、ユーロ、英ポンド、スイスフラン、豪ドル、ニュージーランドドル、カナダドル、香港ドル、人民元、南アフリカランド、ロシアルーブルほか23種類

【ロウソク足の種類と、表示できる最長期間】
 日中足(1分、3分、5分、15分、30分、時足):5日。日足・週足:3年。月足:10年

※TickチャートにはVWAPを表示できます。

💡 ワンポイント

チャートの色を変更してみましょう

チャートの色は変更が可能です。メニュー[設定]-[チャート]タブ-[色]タブから変更できます。設定後は分析チャートを再起動もしくはチャート上の右クリックメニューから(環境設定の色指定を反映)反映します。



【表示できる為替・対ドル】
 ユーロ、英ポンド、スイスフラン、豪ドル、ニュージーランドドル、カナダドル、香港ドル、人民元、南アフリカランド、ロシアルーブルほか22種類

▶ 注文、約定通知、チャート、色などの設定を行います。 ここでは注文設定についてご説明いたします。

[1]初期設定
 スピードショット注文、注文画面の執行条件等の初期設定をします。

[2]画面(表示・非表示)、タブ(表示・非表示)、タブの並び順
 注文確認・受付画面の表示・非表示とタブの表示・非表示、タブの並び順を設定します。タブの表示・非表示においてスピードショット注文では、売・買 両方のチェックを外した場合にのみ非表示となります。

[3]単価
 プラスマイナスボタンでの単価の変更金額を設定できます。

[4]マウスホイールでの数量変更
 株数入力欄はマウスホイールを利用して数量の変更を行うことができます。「マウス(右/左)ボタン、5ボタンマウス(4、5ボタン)、Ctrl、Shiftキー」のいずれかを設定したボタンを押しながら、マウスホイールを動かすことにより枚数が増減できます。

[5]タブ切替時
 チェックを入れておけば、注文数量を引き継ぐことができます。

[6]初期設定
 岡三ネットトレーダーを起動して、銘柄毎に初回のスピード注文画面を起動させた時に株数(枚数)エリアへの設定株数を指定することができます。

[7]初期設定と動作の組み合わせ
 株数欄について[初期設定]と[動作]を組み合わせることで、自動入力される株数を設定することができます。

[8]保有表示
 保有銘柄の表示方法を選べます。

▶ 当社からのお知らせをご確認いただけます。

お知らせ

月間の約定代金など、お取引状況をご確認いただけます。

電子交付サービスのページにリンクします。

電子交付サービス

更新 検索時刻 09:21:38

お取引状況確認

重要なお知らせ

重要なお知らせ

お知らせ

日付	種別	重要度	ヘッドライン	詳細
23/10/31	日本株	高	ソフトバンク株式会社 第1回 社債型種類株式(コード: 94345)の取扱について	詳細
23/10/30	日本株	高	【限定公開セミナー】2月決算銘柄の振り返り、有望銘柄検証	詳細
23/10/23	日本株	高	単元未満株取引における監理銘柄の取扱いについて	詳細
23/09/20	日本株	高	9月19日に提供が開始されたお知らせ	詳細
23/06/20	日本株	高	【重要】新規上場日の売買における成行注文の禁止について	詳細
23/05/11	日本株	高	【重要】先物・オプション取引のサービス終了について	詳細
23/01/06	日本株	高	レバレッジ商品等の信用取引に係る委託保証金率の見直しについて	詳細
22/12/01	日本株	高	ロシア関連ファンドの設定・解約申し込み不可について	詳細

お知らせ

メールボックス

選択したメッセージを削除

削除	種別	日時	ヘッドライン	重要度	未読/既読	詳細
	先物OP	2017/02/16 12:00	アクティブ先物取引の審査結果のお知らせ	中	未読	詳細
<input type="checkbox"/>	日本株	2023/05/11 01:34	強制決済をおこなった建玉があります。	高	未読	詳細
<input type="checkbox"/>	日本株	2023/05/12 01:34	強制決済をおこなった建玉があります。	高	未読	詳細
<input type="checkbox"/>	日本株	2023/05/13 01:34	強制決済をおこなった建玉があります。	高	未読	詳細
<input type="checkbox"/>	日本株	2023/05/16 01:34	強制決済をおこなった建玉があります。	高	未読	詳細
<input type="checkbox"/>	日本株	2023/05/17 01:34	強制決済をおこなった建玉があります。	高	未読	詳細

メールボックス

[日本株取引サイト](#) [先物オプション取引サイト](#) [株式投資情報局](#) [操作マニュアル](#)

- ① 取引の際は、インサイダー情報に基づく取引に該当しないことを確認します。株価の変動による価格変動リスクや、株式の発行者の経営・財務状況の変化などによる信用リスクに伴い、投資元本を割り込むことがあります。
- ② レバレッジ・インバース型ETF等を注文する際は、[重要事項](#)をご確認ください。
- ③ レバレッジ・インバース型ETF等を注文する際は信用保証金率をご確認ください。

ご注文の際は、[こちらの注意事項](#)を必ずご確認ください。

[取引規制・注意銘柄](#)

取引規制・注意銘柄情報のページにリンクします。

[重要事項の確認](#) [最良執行方針](#) [不正取引について](#) [投資勧誘方針](#) [個人情報保護方針](#) [商品](#)

スピードショット(SS)で特殊注文



SS注文では、通常注文に加えて、多彩な取引が可能となる特殊注文（逆指値、OCO、IFDONE、トレール注文）がご利用いただけます。

※特殊注文機能をご利用いただくには、日本株Web取引画面より事前のお申込みが必要です。

Web取引画面へログイン後、【投資情報】→【取引ツールダウンロード】-「特殊注文機能」から、「特殊注文に関する確認事項」にご同意の上、お申込みいただけます。

1. 高くなったら買い、安くなったら売る逆指値注文

▶ 逆指値(指値、成行)と、逆指値発動価格をマウスで指定します。

SS注文1

4689 東証1部 4689

現在値 468
前日比(率) +13(+2.86%)
前日終値 455
出来高 16,737,700
売買代金 7,699,004,900
始値 450
高値 469
安値 445
VWAP 458.8447
売買単位 100
概算代金 466,000
買付余力 41,011,655
新規建余力 139,557,250
信用維持率 0.00%
信用貸借区分 貸借・制限信用
部会 東証

出来高	消	売注文数	売気配	価格	買気配	買注文数	消
				成行	(1,000)		
			705,100	OVER			
0			61,600	477			
0			18,300	476			
0			65,900	475			
0			62,600	474			
0			144,700	473			
0			95,500	472			
0			121,500	471			
0			209,900	470			
4680200			168,200	469			
2803900			92,500	468			
1991100				467	178,500		
818900				466	111,200		
682400				465	126,100		
338000				464	105,900		
209700				463	107,400		
458400				462	44,200		
224300				461	17,700		
214500				460	38,600		
524800				459	8,000		
422600				458	8,800		
				UNDER	758,200		

① 取引株数を設定します。

② 逆指値を選択

③ 「指値」が「成行」を選択。指値の場合は右側に株価を入力。

④ 注文ボタンをクリックして発注します。完了すると逆指値発動値(◆表示)と、指値価格と注文株数がかっこ付きの数字で表示されます。

「確認省略」であらかじめ注文確認画面を利用するか省略するかを設定しておきます。
「逆指値チェック」をチェックしておく、逆指値の設定が間違いによる即時約定を防ぐための警告が表示されます。

💡 ワンポイント

逆指値とは…

逆指値注文とは、「**現値よりも高くなったら買う**」、または「**現値よりも安くなったら売る**」注文で、現物取引、信用取引ともに利用できます。同じことを通常の指値で注文すれば、普通はすぐに約定してしまいます。逆指値の場合、設定した株価に到達しないと注文が出ないしくみになっています。

現物株の場合、「現値よりも高くなったら買う」意味は、「**上昇トレンドが発生した時だけ買う**」ことです。また、「現値よりも安くなったら売る」意味は、「**予想に反して下落した場合に、損切り(または、利食い売り)**」をして損を広げない(含み益がある場合は、最低限の利益を確保すること)です。

左の画面で行った注文内容

470円に株価が到達したら逆指値が発動します。「-2Tick」(この場合-2円の意味)に設定したので、発動価格の2円下468円に買指値が発注されます。ちなみに、この時、「指値」でなく「成行」を設定した場合は、470円に到達したら即成行注文が出ます。

2. トレール注文～押し目買いや利伸ばしに便利！

上昇したら買い、下落したら売るトレール注文

現物買い・5tick幅の例

④ 現値から5tick上(ここでは5円上)でトレール開始。成行欄()内に注文数が表示されます。

③ 「注文」をクリック(ここでは確認省略)

① 現物を指定し、取引株数を指定します。

② 「トレール」をクリックし、tick幅(ここでは5tick)を指定します。

トレールとは「追跡」のこと。値動き追跡の機能を持つ特殊注文です。現物・信用取引ともに利用できます。

現物買い・5tick幅の例

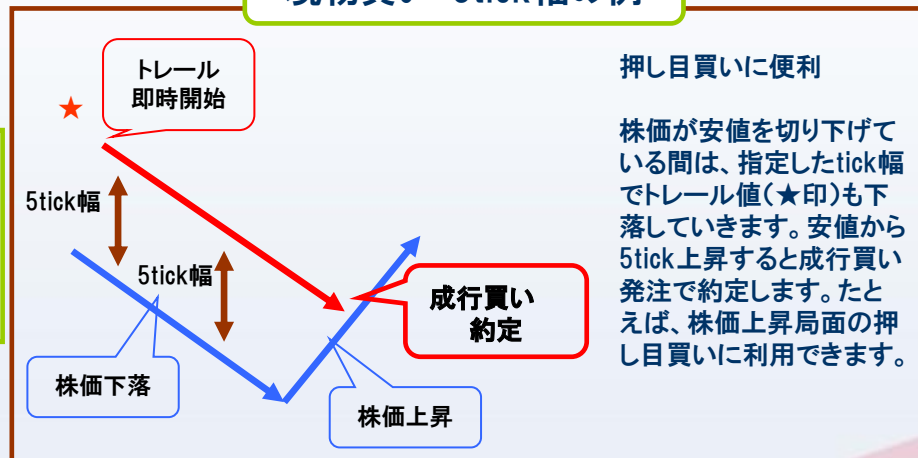

現物保有株売り・5tick幅の例

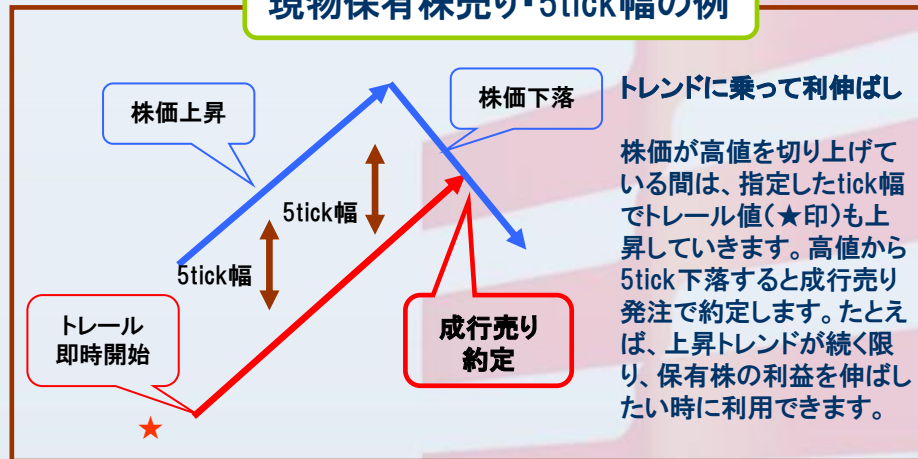

3. トリガートレール注文～押し目待ちや含み益の利伸ばしに便利！

▶ トリガー発動後、トレールを開始します。

トリガーとは「引き金」のこと。
開始価格(引き金)付きのトレール注文です。
現物・信用取引ともに利用できます。

現物買いの例

① 現物を指定し、取引株数を指定します。

② 「トレール」をクリックし、「開始値」を入力。さらにtick幅(ここでは5tick)を指定します。

③ 「注文」をクリック(ここでは確認省略)

トリガー発動・トレール開始

0	714,300	成行	(400)
0	61,600	OVER	
0	18,300	476	
0	69,400	475	
0	62,600	474	
0	141,600	473	
0	97,100	472	★ 消
0	114,500	471	
0	165,100	470	
0	162,000	469	
460200	244,7800	468	
2043500		467	176,400
818900		466	113,400
692400		465	133,400
338000		464	104,400
209700		463	104,200
458400		462	42,200
224300		461	17,700
214500		460	38,600
524800		459	8,000
422600		458	8,800
	UNDER	758,200	

⑤ 現値から5tick上(ここでは5円上)でトレール開始。成行欄()内に注文数が表示されます。

押し目からの反発で買う

含み益ができれば利伸ばし

トリガートレール注文は、前ページのトレール注文に、トレール開始値を設定する注文です。たとえば、上昇局面で現物買いの場合、ある価格(開始値)まで押し目を作ったら(下落したら)トレール開始。買いの発注は、押し目からの反発局面となります。この場合、開始値を設定する意味は、「押し目を待ち」です。

現物保有株を売る場合には、ある価格(開始値)まで上昇したら、トレール開始。上昇トレンドに乗ります。上昇を続ける限りは買い持ち、指定値幅下げたら利食い売りの注文が出ます。この場合、開始値を設定すれば、ある程度含み益ができてから利伸ばしのトレール開始となります。

4. IFDONE ~「買いがもしも約定したら売り指値」までを注文時に設定

▶ 買い約定後、自動で売り注文が出る設定を行います。

IFDONE注文は、現物買い(信用取引の場合は新規建て)が、もしも約定したら、現物売り(信用返済)注文が自動で出る設定を行う注文方法です。

現物指値買い注文の設定例

「成行買い注文」の場合はここをダブルクリックします。

③ 「注文」をクリック(ここでは確認省略)

① 現物を指定し、取引株数を指定します。

② 「通常」をクリックし、「IFDONE」もクリックします。さらにIFDONEの横にあるTick数を指定します。

指定し「10Tick」上(この画面では10円上)に売り指値の予定が表示されます。

同時に買い指値が約定した場合の売り指値が板上に()書きで表示されます。

左の画面の注文内容

460円で現物買い注文を出しています。もしも、約定したら自動的に10Tick(この場合、10円)上の470円で売り指値が発注されます。

注文取消・訂正

訂正 買い指値注文は、マウスのドラッグで移動(訂正)できます。その際に、売り指値予定も同時に一定のTick幅で移動します

取消 「消」ボタンをクリックすると、買い指値と売り指値の予定まですべて取り消されます。

約定後の売り指値予定は訂正できません。「消」をクリックすると、売り指値予定だけが消えます。

5. 逆指値→IFDONE～株価のトレンドに乗り、利益確定までのシナリオ設定

▶ 逆指値の買い約定後、自動で売り注文が出る設定を行います。

現物逆指値の指値買い→IFDONEの設定例

逆指値とIFDONE注文を組み合わせることで発注できます。現物逆指値買い(信用取引の場合は新規建て)が、もしも約定したら、現物売り(信用返済)注文が自動で出る設定を行う注文方法です。

③ 設定終了後、画面下部の注文ボタンをクリック。買い指値発動価格(◆)、1円下に指値価格と()書きで注文数が表示されます。売り注文数の欄には、買い指値が約定した後の売り指値注文が()書きで表示されます。

左の画面の注文内容

(逆指値)株価が上昇して470円に到達したら逆指値発動。1円下の469円に買い指値注文が出ます(この時、成行注文の指定も可能です)。

(ここからIFDONE)もしも469円の買い指値が約定したら、4Tick(4円)上の473円に売り指値注文が出ます。

現物逆指値買い→IFDONEの例

売り指値自動発注・株価が上昇すれば利食い

上昇買いから利食いまで

逆指値買いは、現値よりも高い株価で設定します。すると株価が下落か低迷時には注文が出ません。逆指値発動価格は上昇転換したと見られる株価位置に設定します。その後、指定し指値が約定すると、直後に売り指値が自動発注されます。株価がもくろみ通りに上昇すれば利益確定となります。

逆指値発動

上昇転換

株価下落・低迷

買い指値がもしも約定したら...

① 現物を指定し、取引株数を指定します。

② 「逆指値」を選択し右側に逆指値発動価格を入力。次に「指値」をクリックし右側に指値を入力。さらに「IFDONE」をクリックでTick数(ここでは4)を指定します。

逆指値注文はサーバ管理、IFDONE注文はクライアント管理となります。本組み合わせ注文についてはトレードツール起動時のみ有効となり、ログアウトをすると逆指値注文のみ有効となりますので、ご注意ください。

▶ トレール開始値、トレール幅、約定後の利幅などを指定します。

トリガートレール(現物買い)
→IFDONEの設定例

① 現物を指定し、取引株数を指定します。

② 「トレール」クリック、「開始値」を入力、達成後指値のTick(ここでは3)を指定します。さらに「IFDONE」クリックでTick数(ここでは4)を指定します。

③ 売注文欄には、買い約定後の売り指値予定価格に()付きの売りの株数が表示されます。

③ 買いの成行欄にトレール注文約定後の注文株数が表示されます。

トレール開始価格の7Tick上

③ トレール開始価格を決めて「買気配」か「買い注文数」欄をダブルクリックすると(★)が表示されます。

(トリガー)トレールとIFDONE注文を組み合わせて発注できます。値動きをトレール(追跡)し、現物買い(信用新規建て)が約定したら、現物売り(信用返済)注文が自動で出る設定を行います。

トレール開始後の画面

出来高	消	売注文数	売気配	買注文数	買気配	買注文数	買気配
			652,700		OVER		(100)
0			14,800		476		
0			65,100		476		
0			34,500		474		
0			82,200		473		
0			383,200		472		
0			321,800		471		
0			19,900		470		
497900			19,100		469		
			13,200		468		
			467				
			465		371,200	(★)	消
			464		363,700		
			463		449,200		
			20,500				
			23,200				
			10,200				
			3,800				
			2,800				
			50,900				
			UNDER		616,500		

買い約定後
4Tick上で利
食いの売り指
値自動発注

現値の
3Tick上で
トレール

ワンポイント

逆指値とトレールの違い

買いたい時に現値より高く、売りたい時に現値よりも低く設定する点で、逆指値とトレールは似ています。

違いは、逆指値が価格固定なのに対し、トレールは株価が下落すれば、発注価格も一緒に下落する点です(買いの場合)。その分、安い位置で買って反発の値幅が大きく取れる可能性があります。ただし、トレールのTick幅が狭すぎると、ダマシにかかりやすくなります。

そこで、トレール幅のTick数設定が重要になります。逆指値の場合、板上の価格移動はドラッグで簡単にできますから、逆指値を使って手動でトレールする手もあります。

画面の特殊注文の使用例と注文内容解説

株価上昇時に押し目を待ち、押し目からの反発局面で買って、そのまま上昇したら利食い。そんなシナリオに利用できる特殊注文です。(トリガートレール注文)トレールの開始価格を465円(★)、トレールのTick幅を3Tickに設定(画面左)。株価が465円に到達するとトレール開始となります(画面右)。

この状態で株価が安値を切り下げられるなら、3Tick幅で買い注文株数★も一緒に下落します。株価が安値から3Tick分上昇すると、成行買いとなります。(IFDONE注文)IFDONE注文は4Tick幅に設定したので、約定が成立すると、約定価格+4Tickの株価に売り注文が出ます。そして利益が確定できれば、作戦成功となります。

7. OCO注文～利益確定と損切りを同時発注

▶ 指値と逆指値両方を設定します。

現物売りと信用取引の返済時に、通常注文タブに「OCO」が表示されます。

OCO(現物売り)設定例

売りの指値

出来高	消	売注文数	売気配	価格	買気配	買注文数	消
46,802,500			OVER				
52,000			159.3				
18,500			159.2				
46,000			159.1				
567,400			159.0				
28,950	消	100	158.8				
28,115			158.7				
28,858			158.6				
45,280			158.5				
374,590			158.4				
11,851,400			158.3				
54,885			158.2	1,061,400			
66,137			158.1	867,800			
8,983,300			158.0	357,100			
11,874,400			157.9	59,500			
11,641,800	消	◆(100)	157.8	752,400			
10,759,800			157.7	74,800			
5,648,800			157.6	75,600			
			157.5	353,900			
			157.4	49,600			

売りの逆指値

指値 158.8
逆指値 157.8

OCO 157.8 成行

注文

① 現物を指定し、取引株数を指定します。

② 「指値」右側に指値(158.8)、「OCO」をクリックし、右側に逆指値(157.8)を入力します。

③ 「注文」をクリックします。

OCO注文の利用例

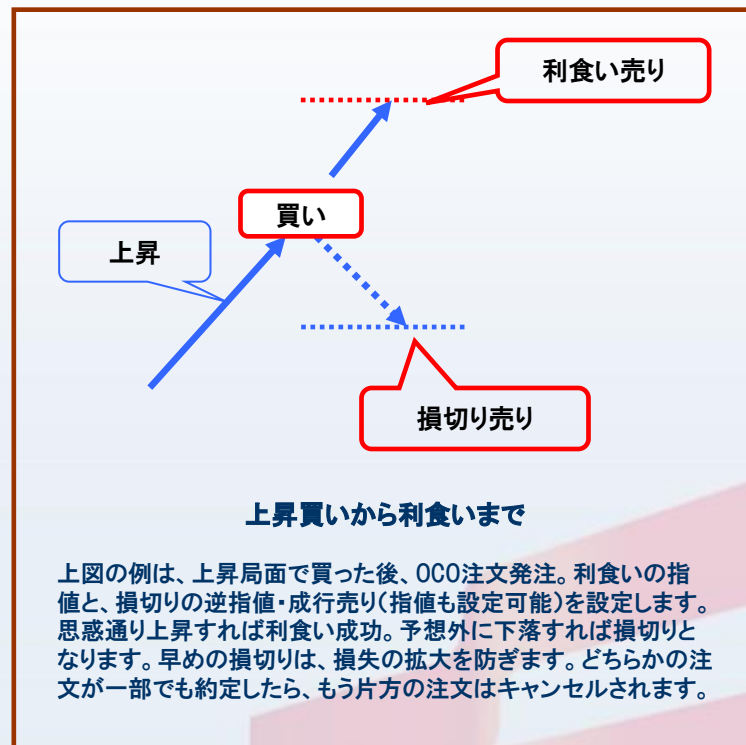

8. 特殊注文のしくみと初期設定

▶ クライアント型の特徴と特殊注文の初期設定



💡 ワンポイント

複数の特殊注文設定が可能な「クライアント型」とは……

特殊注文は、PCにインストールされた岡三ネットトレーダーライトの機能です。各特殊注文は、トレードツール内で監視を行っているため、余力・保有株を拘束しません。そこで、SS注文で複数の銘柄を監視対象として、多くの注文が出せます。

・ツールを終了すると特殊注文は発注されません。

※特殊注文(OCO、IFDONE、トレール注文)は、セットしたトレーディングツールのみで有効となります。また、ツールが起動し、通信が行われている時のみ有効となりますのでご注意ください。

※特殊注文機能をご利用いただくためには、当社日本株web取引画面より事前のお申込みが必要です。

Web取引画面へログイン後、【投資情報】→【取引ツールダウンロード】-「特殊注文機能」から、「特殊注文に関する確認事項」にご同意の上、お申込みをお願いいたします。

・特殊注文は設定した当日のみ有効です。

有効時間: 9時～11時30分、12時30分～15時30分
注文予約時間: 15時30分～翌朝9時

特殊注文の初期設定 [スピードショット注文]タブ-[特殊注文]タブ

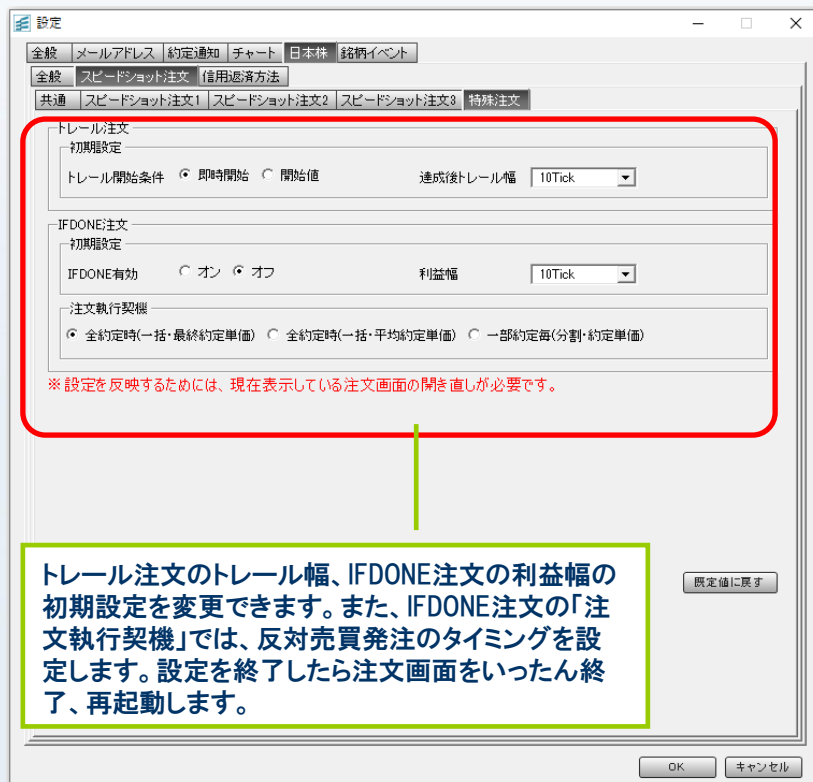

トレール注文のトレール幅、IFDONE注文の利益幅の初期設定を変更できます。また、IFDONE注文の「注文執行契機」では、反対売買発注のタイミングを設定します。設定を終了したら注文画面をいったん終了、再起動します。

銘柄分析



1. 分析チャート～トレンドや売買ポイント探しに役立つ

▶ ロウソク足のチャートとテクニカル指標を表示しましょう。

月足、週足、日足、日中足と表示期間を選択します。

テクニカル指標

・移動平均線・ボリンジャーバンド・一目均衡表・**価格帯別出来高**など21種類表示できます。

表示するロウソク足の本数を変更できます。

画面左下のニュース表示ボタンを反転(オレンジ)させると、**ニュース**が発表された日に「N」が表示されます。「N」をクリックするとニュース内容が表示されます。

ここをクリック

表示したいテクニカル指標にチェックを入れます。パラメータ(例:移動平均線の日数)も自由に変更できます。

価格帯別出来高が表示できます。

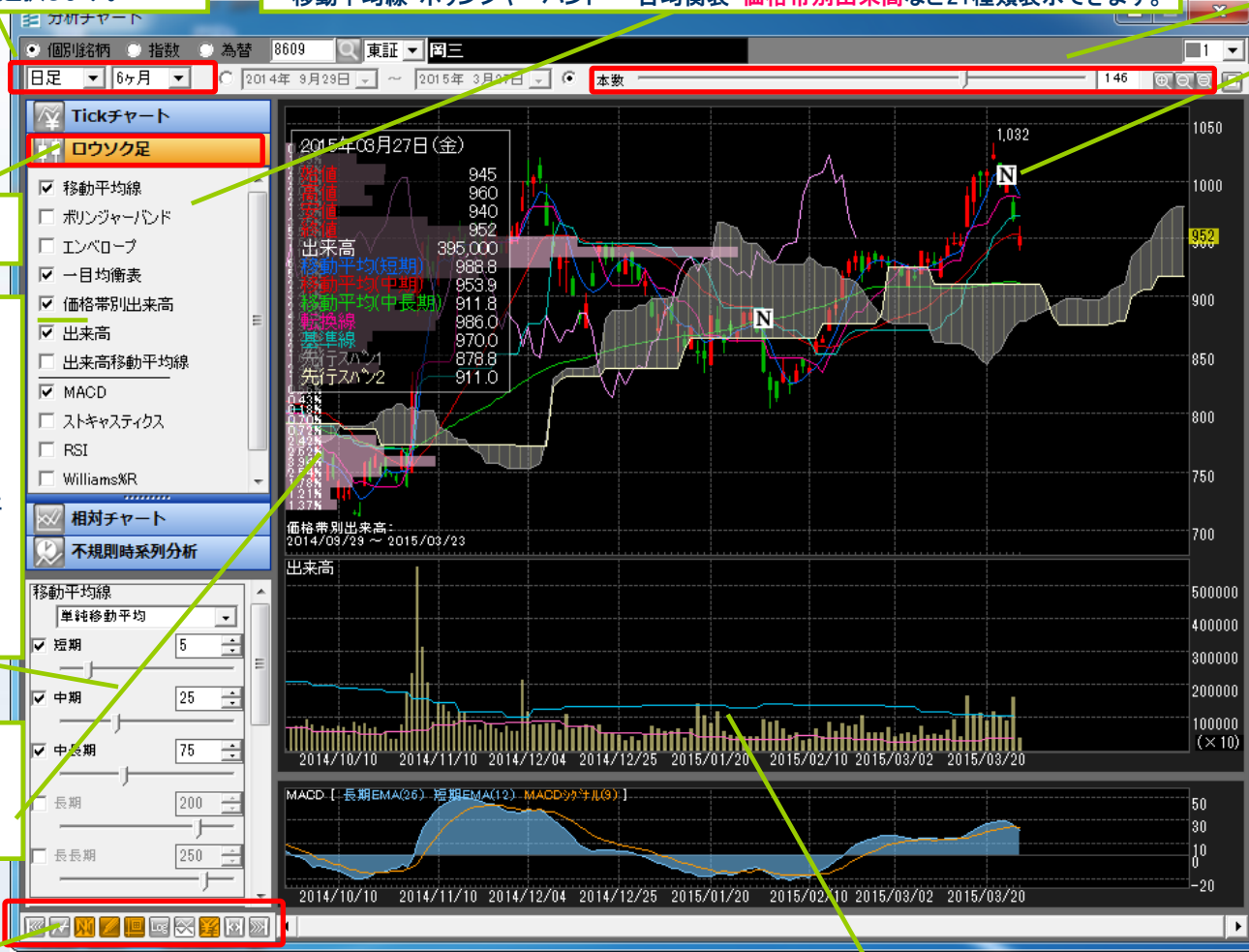

💡 ワンポイント

値動きを読む時に役立つ進化型「価格帯別出来高」

価格帯別出来高の表示をオンにした場合、チャート上に表示される全期間の価格帯出来高が表示されます。チャート上でマウスオーバーするとチャートの開始からマウスオーバーした期間までの価格帯別出来高が表示されます。

大出来高の価格帯は、**抵抗帯**や**支持帯**になったり、出来高の少ない価格帯は**値動きが軽く**なったりします。値動きを読む際に参考になります。

テクニカル分析に関しては、岡三ネットトレーダーシリーズ」サイト「**ステップアップガイド～テクニカル分析などの解説～**」にも情報を掲載しています。

ボタン(左から):左側コントロール表示切替、前日終値ライン表示切替、**ニュース表示切替**、**信用残表示切替**、OHLCデータウィンドウ表示切替、対数表示切替、チャート逆転表示切替、現値表示切替、両側コントロール表示切替、右側コントロール表示切替

信用買い残(青線)、売り残(ピンク線)の推移が表示できます。

2. 分析チャート～トレンドや売買ポイント探しに役立つ

▶ 値動きが見やすくなる描画ツールを活用しましょう。

チャート上に抵抗線や支持線、もみあいレンジ、波動のパターン（日柄や値幅）を描けば、売買ポイント探しやトレンド状態の判断に役立ちます。

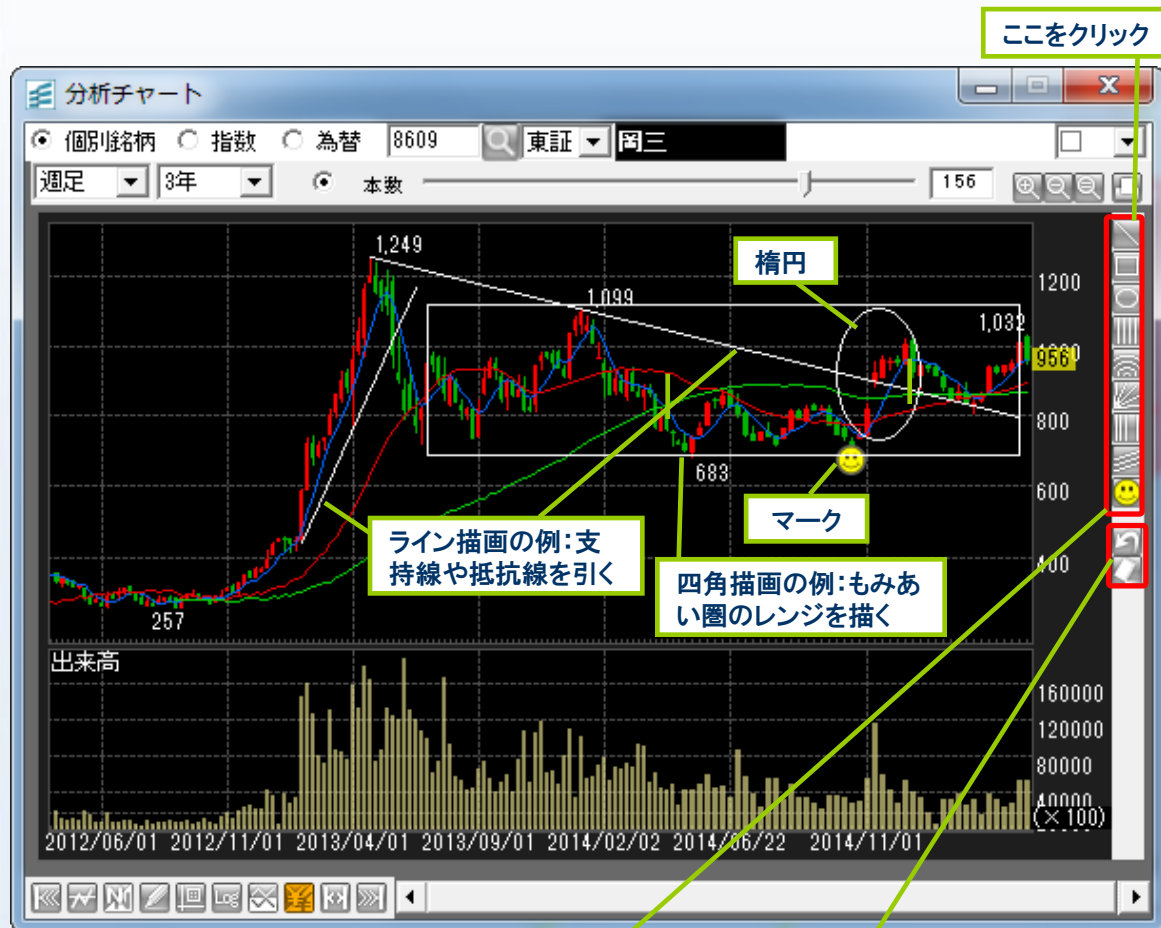

描画ツール(上から): ライン、四角、楕円、定間隔ライン、定間隔アーク、定間隔ファン、フィボナッチライン、回帰トレンドライン、マーク

(上から): 1つ前へ(削除・描き直し)、全図形削除

定間隔ライン

定間隔ラインボタンをクリックし、チャート上で横方向へのドラック&ドロップで間隔を設定できます。



回帰トレンドライン

回帰トレンドラインボタンをクリックし、チャート上で横方向へのドラック&ドロップでロウソク足上に回帰トレンドラインを描画します。



3. 分析チャート～トレンドや売買ポイント探しに役立つ

▶ 銘柄、指数、為替を相対チャートで比較できます。

個別銘柄と個別銘柄、指数と個別銘柄、指数同士、指数と為替などの値動きを比べてみましょう。割安・割高、値動きの特徴が見つければ、銘柄選びや売買タイミングにも役立ちます。



💡 ワンポイント

相対チャートである銘柄A (または指数A)と、たくさんの銘柄群を比較する方法

- ①銘柄群を株価ボードに登録しておきます。
- ②株価ボードと分析チャート画面の右上のリンクボックス内の色を白以外の同色に設定します。これで、リンク機能が有効になります。
- ③銘柄Aを「チャート1」(左図参照)に設定します。

あとは、株価ボードの銘柄群を次々にクリックするだけで、順次相対チャートが表示されます。

メールでのお問い合わせ

info@okasan-online.co.jp

お電話でのお問い合わせ



0120-146-890

携帯からは **03-6386-4473**

受付時間：月～金8：00から17：00（年末年始および祝日を除く）

注）売買等に関するご相談、商品の勧誘等は行っておりません。

