

chapter 5 株価チェック分析 - [投資情報]メニュー

## [投資情報]メニューでできること

投資情報メニューでは、個別銘柄のリアルタイム株価やランキング、企業イベント等の情報をご覧いただける[国内株式]や先物・オプション情報をご覧いただける[先物 OP 情報]、国内主要指標やニュースをご覧いただける[マーケット情報]、板情報や分析チャートをご覧いただける[銘柄情報]の各メニューで構成されています。

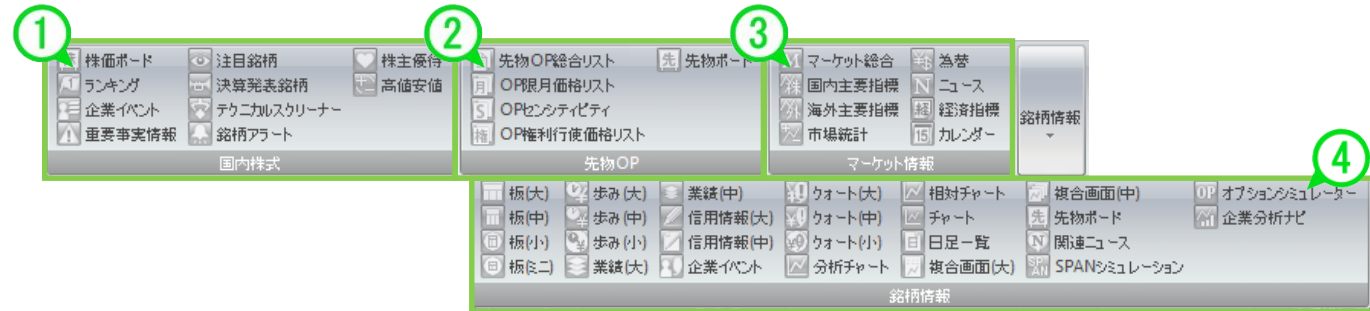

①国内株式	株価ボード、ランキング、企業イベント、重要事実情報、注目銘柄、決算発表銘柄、テクニカルスクリーナー、銘柄アラート、株主優待、高値安値
②先物OP	先物OP総合リスト、OP限月価格リスト、OPセンチティビティ、OP権利行使価格リスト、先物ボード
③マーケット情報	マーケット総合、国内主要指標、海外主要指標、市場統計、為替、ニュース、経済指標、カレンダー
④銘柄情報	板(大)、板(中)、板(小)、板(ミニ)、歩み(大)、歩み(中)、歩み(小)、業績(大)、業績(中)、信用情報(大)、信用情報(中)、企業イベント、クォート(大)、クォート(中)、クォート(小)、分析チャート、相対チャート、チャート、日足一覧、複合画面(大)、複合画面(中)、先物ボード、関連ニュース、SPANシミュレーション、オプションシミュレーター、企業分析ナビ

## 表示される画面例

株価ボード画面

先物 OP 総合リスト画面

マーケット総合画面

板画面

企業分析ナビ画面

## 株価ボード画面を表示する①

登録した銘柄の現在の株価、出来高や気配値等の情報をご覧いただけます。

20 のリストがあり、1つのリストにつき 100 銘柄、合計 2,000 銘柄が登録できます。「ポジション銘柄」タブには、保有している銘柄が自動で登録されます。

## 株価ボード画面の表示方法

ヘッダーメニュー部から

投資情報①

を選択し、

株 株価ボード

をクリックします。

株価ボード画面が表示されます。

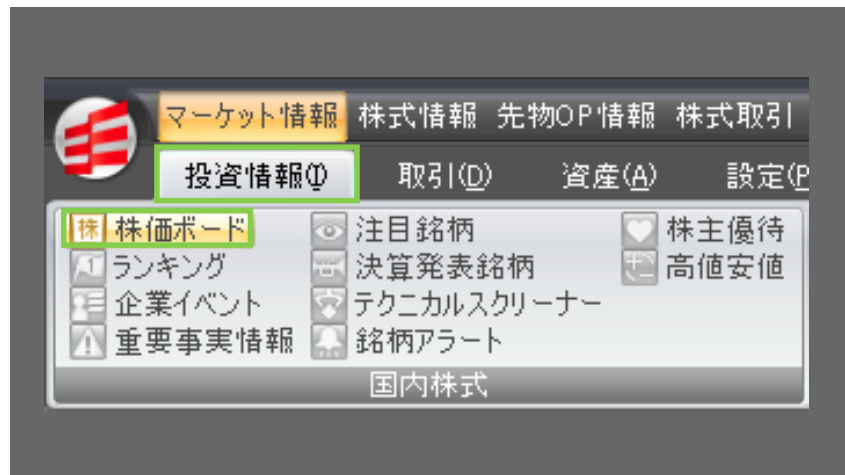

銘柄を登録することで、株価などを表示できます。

また明細・複合・複合大から表示内容を選択できます。

銘柄	市場	現在値	現在値(前日)	前日終値	前日比(%)	VWAP	出来高	売買代金	売気配値	買気配値
東証1部	東証	381	1459.00	389	-0.2200	378.5986	8,669,000	3,282,071,000	385	381
東証2部	東証	341	15,000.00	351	-10.2280	343.6934	199,000	68,393,000	341	340
東証1部	東証	341	15,000.00	351	-10.2280	343.6934	199,000	68,393,000	341	340
東証2部	東証	2,155	15,000.00	2,285	-10.9480	2,170.6389	2,703,989	5,867,014,500	2,155	2,145
東証1部	東証	2,720	15,000.00	2,760	-0.1450	2,730.6210	3,083,800	9,420,691,500	2,730	2,720
東証2部	東証	1,351	15,000.00	1,409	-0.4180	1,363.6226	11,269,100	15,366,799,900	1,351	1,351
東証1部	東証	2,365	15,000.00	2,415	-0.2070	2,369.6209	4,702,700	11,143,616,000	2,370	2,360
東証2部	東証	341	15,000.00	351	-10.2280	343.6934	199,000	68,393,000	341	340
東証1部	東証	1,255	15,000.00	1,286	-0.2410	1,267.1519	9,202,900	11,661,472,500	1,255	1,251
東証2部	東証	285	15,000.00	287	-0.7000	284.7837	21,903,800	6,237,846,000	285	284
東証1部	東証	2,225	15,000.00	2,200	+0.1140	2,210.8767	7,314,400	16,171,236,500	2,225	2,220
東証2部	東証	1,236	15,000.00	1,260	-0.1980	1,242.7757	1,328,500	1,648,541,900	1,236	1,236
東証1部	東証	4,040	15,000.00	4,050	-10.0260	4,029.8073	3,041,200	12,255,450,000	4,050	4,030
東証2部	東証	396	15,000.00	397	-10.0260	396.8088	9,488,000	3,763,731,000	397	396
東証1部	東証	259	15,000.00	269	-10.0370	261.8833	31,092,000	8,142,475,000	260	259
東証2部	東証	298	15,000.00	303	-10.0460	291.7437	33,740,000	9,943,434,000	298	298
東証1部	東証	147	15,000.00	159	-10.7550	149.5959	3,210,000	479,914,000	148	146
東証2部	東証	451	15,000.00	470	-10.0460	453.6210	571,591,100	25,928,570,300	451	451
東証1部	東証	248	15,000.00	258	-10.0380	250.7361	62,966,000	15,787,850,000	248	247
東証2部	東証	160	15,000.00	165	-0.3030	161.1539	5,283,000	851,199,000	160	159
東証1部	東証	503	15,000.00	535	-0.5980	516.0549	49,069,000	25,021,700,000	504	501
東証2部	東証	341	15,000.00	351	-10.2280	343.6934	199,000	68,393,000	341	340
東証1部	東証	2,030	15,000.00	1,933	+0.0500	2,017.1442	532,700	1,074,532,700	2,030	2,030

株価ボード画面

## 1-1-2 株価ボード画面を表示する②

## 株価ボード画面の機能紹介(その1)

明細画面では登録銘柄のリスト設定や変更が出来ます。

## &lt;リストを追加・削除する&gt;

**登録銘柄リスト設定** から[登録銘柄リスト追加/削除]でリストの追加および削除ができます。

## &lt;リスト名を変更する&gt;

**登録銘柄リスト設定** から[登録銘柄リスト名称変更]でリスト名の変更ができます。リスト名の変更は、リスト名が記載されたタブをダブルクリックすることでも可能です。

## &lt;銘柄を登録する&gt;

## Step1

**登録銘柄設定** をクリックし[登録銘柄追加]を選択します。

また投資情報メニューのランキングや企業イベント等から右クリックでの登録も可能です。

## Step2

コード欄に銘柄コードを入力し、キーボードの Enter キーを押してください。

もしくはコード欄に銘柄名称、数字の一部を入力し、検索画面から該当する銘柄を選択して下さい。

## Step3

並び順の変更は、**登録銘柄設定** をクリックし[登録銘柄上移動/下移動]を選択するか、移動したい銘柄の上で右クリックし[上/下へ移動]を選択してください。

並び順の保存は、再度 **登録銘柄設定** をクリックし、[並び順保存]をクリックしてください。

コード	銘柄	市場	現在値	現在値時間	前日終値	前日比(%)	VWAP	出来高	売買代金	売買配値	買気配値
381	東証	東証	1459.00	389	-6(-0.90%)	378.6986	8,669,000	3,282,071,000	383	381	
341	東証	東証	1500.00	351	-10(-2.85%)	343.6834	199,000	68,393,000	341	340	
341	東証	東証	1500.00	351	-10(-2.85%)	343.6834	199,000	68,393,000	341	340	
2155	東証	東証	1500.00	2,285	-110(-4.96%)	2,170.6369	2,702,900	5,867,014,500	2,195	2,145	
2,720	東証	東証	1500.00	2,780	-40(-1.45%)	2,730.6218	3,893,800	8,430,691,500	2,730	2,720	
1,351	東証	東証	1500.00	1,409	58(-4.12%)	1,363.6226	11,269,100	15,366,799,900	1,363	1,351	
2,365	東証	東証	1500.00	2,415	-50(-2.07%)	2,369.6209	4,702,700	11,143,616,000	2,370	2,350	
341	東証	東証	1500.00	351	-10(-2.85%)	343.6834	199,000	68,393,000	341	340	
1,255	東証	東証	1500.00	1,286	-31(-2.41%)	1,267.1519	9,202,900	11,661,472,500	1,256	1,251	
285	東証	東証	1500.00	287	-2(-0.70%)	284.7837	21,903,800	6,237,846,000	286	284	
2,225	東証	東証	1500.00	2,200	+25(+1.14%)	2,210.6767	7,314,400	16,171,236,500	2,225	2,220	
1,236	東証	東証	1500.00	1,280	-44(-3.56%)	1,242.7757	1,326,500	1,648,541,900	1,239	1,238	
4,040	東証	東証	1500.00	4,050	-10(-0.25%)	4,029.8073	3,041,200	12,255,450,000	4,050	4,030	
396	東証	東証	1500.00	397	-1(-0.25%)	396.8088	9,485,000	3,763,731,000	397	396	
259	東証	東証	1500.00	269	-10(-3.72%)	261.8833	31,092,000	8,142,475,000	260	259	
288	東証	東証	1500.00	303	-15(-4.96%)	291.7437	33,740,000	9,843,434,000	288	288	
147	東証	東証	1500.00	159	-12(-7.55%)	149.5059	3,210,000	479,914,000	148	146	
451	東証	東証	1500.00	470	-19(-4.24%)	453.6210	57,159,100	25,928,570,300	453	451	
248	東証	東証	1500.00	258	-10(-3.88%)	250.7361	62,966,000	15,787,850,000	248	247	
160	東証	東証	1500.00	165	-5(-3.03%)	161.1509	5,282,000	851,199,000	160	159	
503	東証	東証	1500.00	535	-32(-5.98%)	516.0549	49,068,000	25,321,780,000	504	501	
341	東証	東証	1500.00	351	-10(-2.85%)	343.6834	199,000	68,393,000	341	340	
2,030	東証	東証	1500.00	1,933	+97(+5.02%)	2,017.1442	532,700	1,074,532,700	2,035	2,030	

株価ボード画面

## 1-1-3 株価ボード画面を表示する③

## ■ 株価ボード画面の機能紹介(その2)

明細画面では登録銘柄のリスト設定や変更が出来ます。

## &lt;表示項目を設定する&gt;

リストの項目上で右クリックするとメニューが表示されます。[表示項目の設定]をクリックすると表示項目の設定画面が表示されます。

## ■ 表示項目の追加・削除

右クリックメニュー上の各項目名にチェックを入れることで項目の追加、チェックを外すことで項目の削除を行います。

表示項目の設定画面で、表示させたい項目の[表示]欄にチェックを入れる、外す、または右側の[表示][非表示]ボタンで項目を追加・削除できます。

## ■ 表示項目の順番を変更する

[表示項目の設定]画面にて、[上へ][下へ]をクリックすることで表示項目の順番が変更できます。

## ■ 表示項目を固定する

左右に[表示項目の設定]画面にて[固定]ボックスにチェックを入れます。

改行と行頭文字項目の列幅を調整する

リスト項目を右クリック後、[すべての列幅を自動調整]を選択すると項目名の文字幅に合わせて列が調整されます。

または[表示項目の設定]画面の[列幅[w]指定ピクセル:]の横にサイズを入力することで列幅が調節できます。

## &lt;表示項目をソートする&gt;

ソートしたいリスト項目をクリックすることで銘柄コード順や前日比(率)でソートができます。一度クリックすると昇順、もう一度クリックすることで降順でソートされます。

株価ボード表示項目の設定画面

## 1-1-4 株価ボード画面を表示する④

## ■ 株価ボード画面の機能紹介(その3)

## &lt; 表示画面を切り替える &gt;

[明細][複合][複合大]の3種類の画面を切り替えることができます。

## ■ 明細

初期の登録銘柄リストです。リスト形式で表示されます。

## ■ 複合

**チャート** **歩み** **板** **ニュース** **クオート**の5つのボタンで表示画面を切り替えることができます。**チャート**画面で  出来高  現値  前日終値 にチェックを入れるとチャートに出来高、現値、前日終値を表示できます。銘柄ごとに表示内容を設定したい場合は各銘柄 **チャート** **歩み** **板** **ニュース** **クオート** から表示させたい項目を選択してください。なお、**チャート**画面では、チャートの分足、日足、週足、表示期間の選択、表示本数の設定が可能です。

## ■ 複合大

登録銘柄の板情報、価格情報、チャート等をご覧頂けます。板の下部にあるタブ、**チャート** **歩み** **信用** **業績** **ニュース**から、ご希望の画面をお選びください。

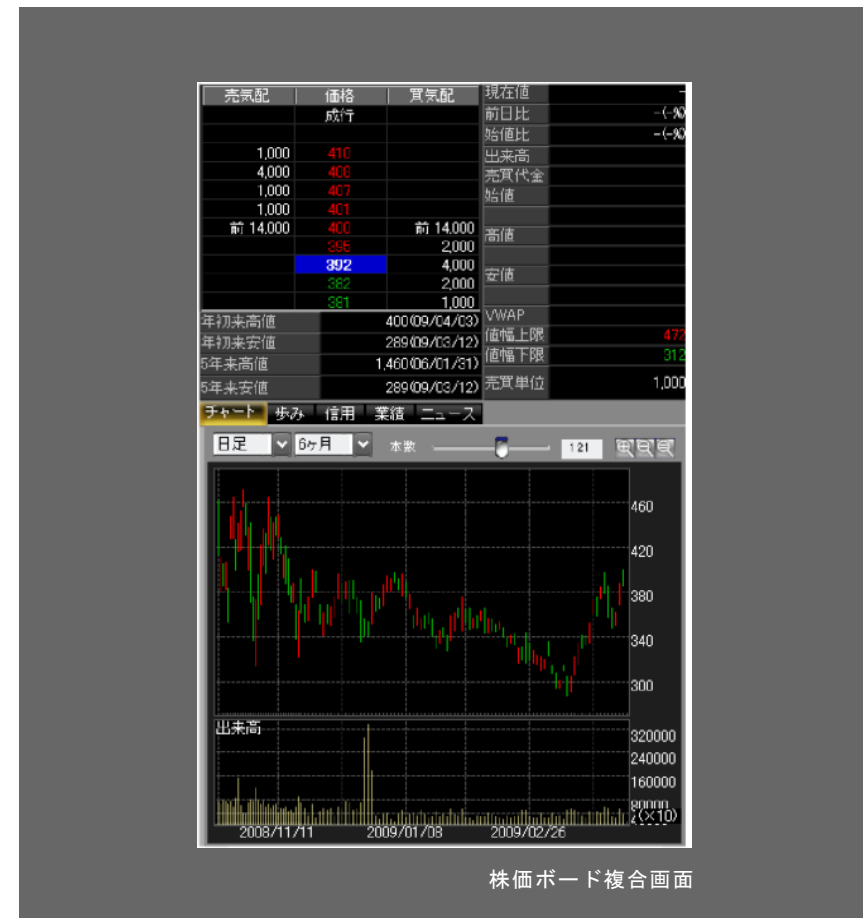

株価ボード複合画面

## 1-2-1 ランキング画面を表示する①

株価急騰・急落や、出来高急増など条件を指定し、リアルタイムのランキングを表示できます。  
ランキングには、最大で50銘柄が表示されます。

## ランキング画面の表示方法

ヘッダーメニュー部から

投資情報①

を選択し、

① ランキング

をクリックします。

ランキング画面が表示されます。

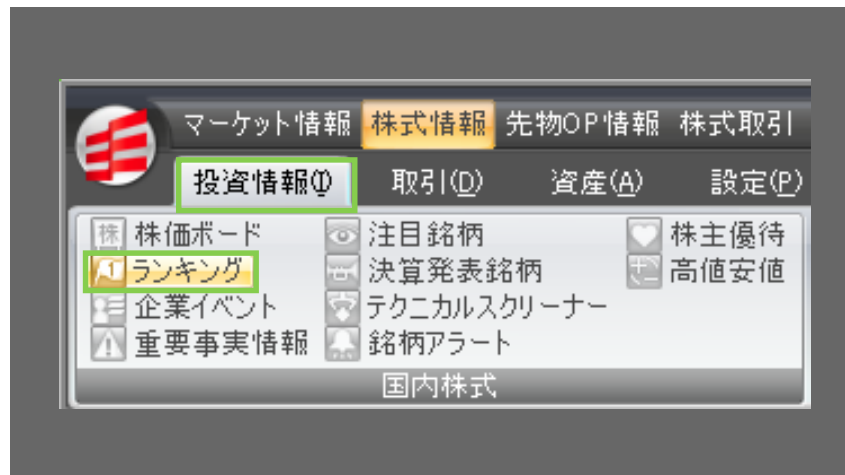

条件を指定し、ランキング表示させることができます。

- ①表示するランキングを選択します。(116 ページ参照)
- ②[種別][市場(部)][業種]など条件を設定できます。(117 ページ参照)

ランキング画面

## 1-2-2 ランキング画面を表示する②

## ランキング画面の機能紹介(その1)

## &lt;メニュー解説&gt;

## 一覧

値上り/値下り率、値上り/値下り幅、出来高、売買代金のランキングを表示します。全市場、東証1・2部等の各市場、日経平均採用銘柄の銘柄群から選択できます。

## 価格

前日終値または始値からの値上り幅、値上り率のランキングを表示します。

## 乖離率

移動平均線からのプラス/マイナス乖離率ランキングを表示します。移動平均線の期間は5日、25日、75日、13週、26週です。

## 急騰・急落(株価)

1、3、5、10、20、30、60分で株価が急騰・急落した銘柄のランキングを表示します。

## 出来高急増

1、3、5、10、20、30、60分で出来高が急増した銘柄のランキングを表示します。

## 出来高

出来高のランキングを表示します。また、[出来高急増][出来高急増かつ値上がり/値下がり率]といった詳細条件でのランキングを表示します。

## 金額

[売買代金][投資金額上位/下位]のランキングを表示します。

## テクニカル

[日足ゴールデンクロス/デッドクロス][続伸/続落]などテクニカル指標の条件に合致した銘柄のランキングを表示します。

## 信用

[信用買増加/減少]や[信用倍率][逆日歩]などの信用取引の関連指標に関するランキングを表示します。

## ファンダメンタル

配当利回り、PER、PBR等のファンダメンタル指標のランキングを表示します。

ランキング画面

## 1-2-3 ランキング画面を表示する③

## ランキング画面の機能紹介(その2)

## &lt;画面の更新(全メニュー)&gt;

**更新** ボタンをクリックするとリアルタイムのランキングが表示されます。毎分自動更新させる場合は **毎分更新** にチェックを入れて下さい。

## &lt;種別、市場、業種の選択(一覧以外のメニュー)&gt;

各メニューには複数のランキング種別があり、プルダウンメニューから種別を選択できます。  
市場での絞り込みを行う場合は、[市場(部)]横のプルダウンメニューから対象の市場を選択します。  
業種での絞り込みを行なう場合は、[業種]横のプルダウンメニューから対象となる業種(東証 33 業種分類)を選択します。

## &lt;表示項目を設定する&gt;

[株価ボード]同様、リスト項目を右クリックすると表示項目の設定を行うことができます。(113 ページ参照)

## &lt;表示項目をソートする&gt;

[株価ボード]同様、ソートしたいリスト項目をクリックすることでリスト項目のソートができます(113 ページ参照)。一度クリックすると昇順、もう一度クリックすることで降順でソートされます。

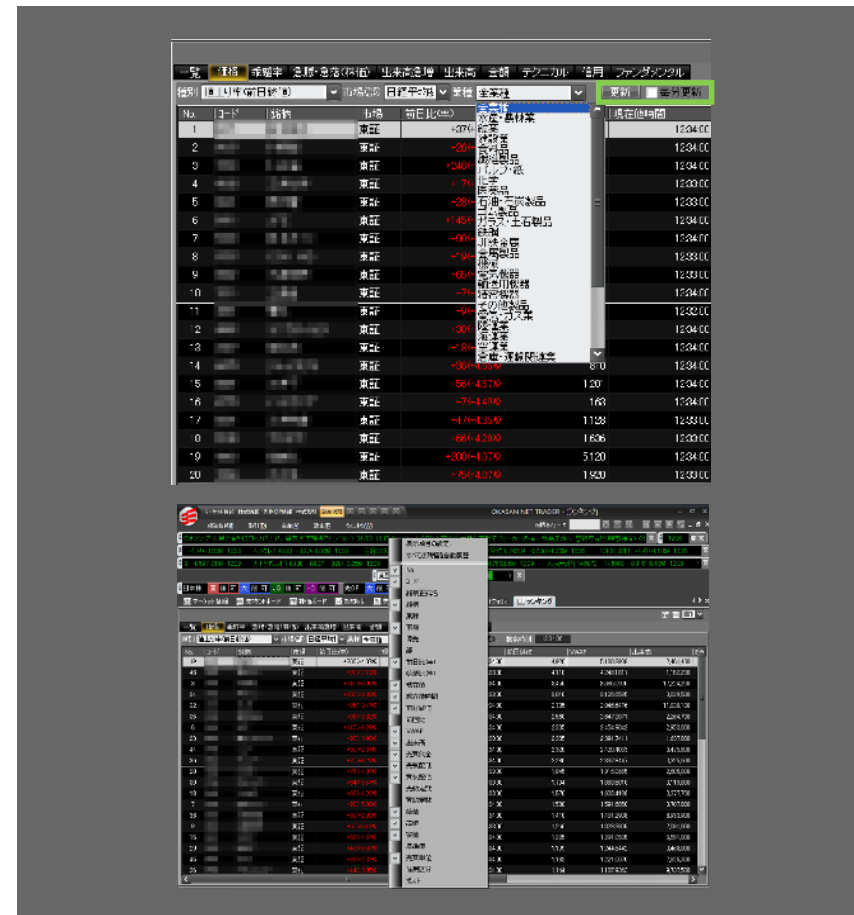

## 1-3-1 企業イベント画面を表示する①

社名変更、合併、上場廃止などの企業イベントを確認できます。  
市場別や株価ボードの登録銘柄等で対象を絞り込むことができます。

## 企業イベント画面の表示方法

ヘッダーメニュー部から

投資情報①

を選択し、

企業イベント

をクリックします。

企業イベント画面が表示されます。

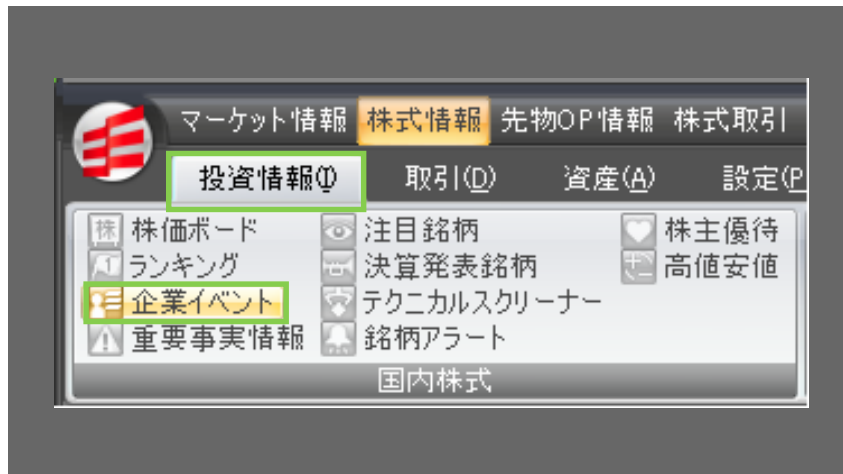

企業の決算発表や、株主総会日、などのイベント情報が表示されます。

銘柄名/コード	コード	銘柄	市場	日付	企業イベント	詳細	現在値
住宅金融支援機構		東証	東証	09/02/18	第三者割当	詳細	1.92
住友生命		東証	東証	09/02/18	会社分割(分割会社)	詳細	6
住友生命		東証	東証	09/02/18	整理株スト入り	詳細	26
住友生命		東証	東証	09/02/18	留債銘柄取消	詳細	25
住友生命		東証	東証	09/02/18	制度銘柄銘柄取消	詳細	25
住友生命		東証	東証	09/02/18	整理株スト入り	詳細	13
住友生命		東証	東証	09/02/18	留債銘柄取消	詳細	13
住友生命		東証	東証	09/02/18	制度銘柄銘柄取消	詳細	13
住友生命		JQ	JQ	09/02/18	整理株スト入り	詳細	16
住友生命		JQ	JQ	09/02/18	JASDAQ INDEX除外	詳細	15

企業イベント画面

## 1-3-2 企業イベント画面を表示する②

## 企業イベント画面の機能紹介

## &lt;基本的な操作方法&gt;

[銘柄名/コード]欄に確認したい銘柄のコードもしくは名称の一部を入力します。  
複数銘柄を対象とする場合は入力しません。

[企業イベント]でイベントの種類、[検索オプション]で検索条件の絞り込みができます。

[検索オプション]では株価ボードの登録銘柄や、保有銘柄を選択することもできます。条件を設定後、**検索**をクリックするとメイン画面に結果が表示されます。なお、[企業イベント][検索オプション]ともに[全て]を選択すると全銘柄の情報が確認できます。**更新**をクリックすると最新の情報に更新されます。

メイン画面の**詳細**をクリックすると企業イベントの具体的な情報が確認できます。

月日で検索する場合は、画面左下の日付から選択するとメイン画面に詳細情報が表示されます。

**月別** **日別** で月別、日別にリストを切り替えます。

## &lt;表示項目の設定、ソート&gt;

株価ボード同様、表示項目の設定、ソートができます(113ページ参照)。

企業イベント画面

## 1-4-1 重要事実情報画面を表示する①

時事情報通信社の「重要事実情報」を表示します。

## 重要事実情報画面の表示方法

ヘッダーメニュー部から

投資情報①

を選択し、

重要事実情報

をクリックします。

WEB ブラウザが起動し重要事実情報画面が表示されます。

企業の自己株式取得や、子会社の異動、上場廃止に関する情報などの重要事実情報が表示されます。

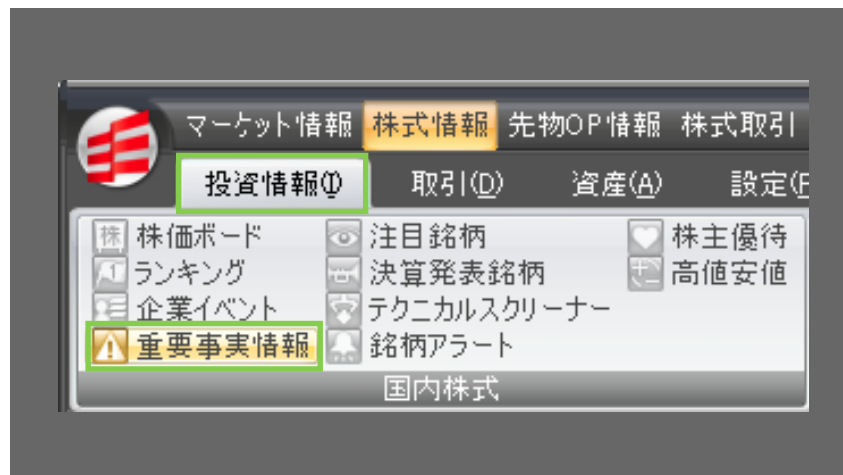

公開日付	時間	コード	企業名	資料区分
2009/02/18	11:00			その他の開示事項(子)
2009/02/18	11:00			子会社の異動
2009/02/18	11:00			業務上の提携又は提携の解消
2009/02/18	10:48			不明瞭な情報に関する事情説明
2009/02/18	10:30			自己株式の取得
2009/02/18	10:00			自己株式の取得
2009/02/18	09:45			自己株式の取得
2009/02/18	09:40			自己株式の取得
2009/02/17	21:00			上場廃止の原因となる事実
2009/02/17	20:46			配当予想の修正等
2009/02/17	20:46			業務遂行の過程で生じた損害等
2009/02/17	20:46			業績予想の修正等

## 1-4-2 重要事実情報画面を表示する②

## 重要事実情報画面の機能紹介

## &lt;利用方法&gt;

投資情報内の重要事実情報を選択すると、WEBブラウザが起動し重要事実情報画面が表示されます。

新着では新着情報、本日は本日、昨日では本日・昨日発表分の重要事実情報が表示されます。

また、条件を指定して検索される場合は[期間][資料区分][証券コード][業種区分]から条件を選択し、検索ボタンをクリックしてください。該当する情報が表示されます。

表示されたリストの企業名をクリックすると、当該企業の過去5年間の情報が表示されます。

資料区分の部分をクリックすると、情報詳細画面が表示されます。

公開日付	時間	コード	企業名	資料区分
2009/02/18	11:00			その他の開示事項(子)
2009/02/18	11:00			子会社の異動
2009/02/18	11:00			業務上の提携又は提携の解消
2009/02/18	10:48			不明瞭な情報に関する事情説明
2009/02/18	10:30			自己株式の取得
2009/02/18	10:00			自己株式の取得
2009/02/18	09:45			自己株式の取得
2009/02/18	09:40			自己株式の取得
2009/02/17	21:00			上場廃止の原因となる事実
2009/02/17	20:46			配当予想の修正等
2009/02/17	20:46			業務遂行の過程で生じた損害等
2009/02/17	20:46			業績予想の修正等

重要事実情報画面

## 1-5-1 注目銘柄画面を表示する①

決算発表銘柄やストップ銘柄など、注目銘柄の一覧を表示します。

## 注目銘柄画面の表示方法

ヘッダーメニュー部から

投資情報④

を選択し、

注目銘柄

をクリックします。

注目銘柄画面が表示されます。

[決算発表銘柄] [新規上場銘柄] [ストップ銘柄] [年初来銘柄] [5年来銘柄] [監理・整理・特設注意銘柄] などそれぞれの条件にあった注目銘柄が表示されます。

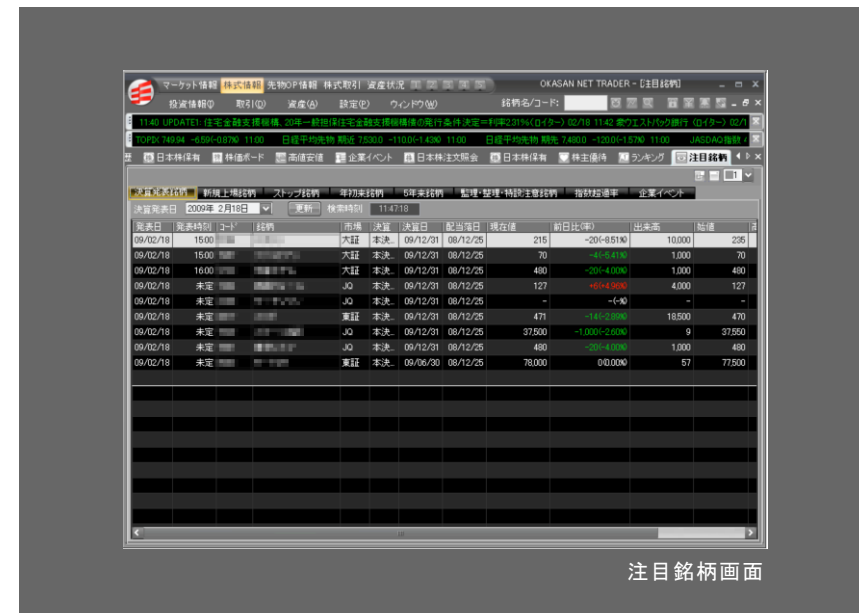
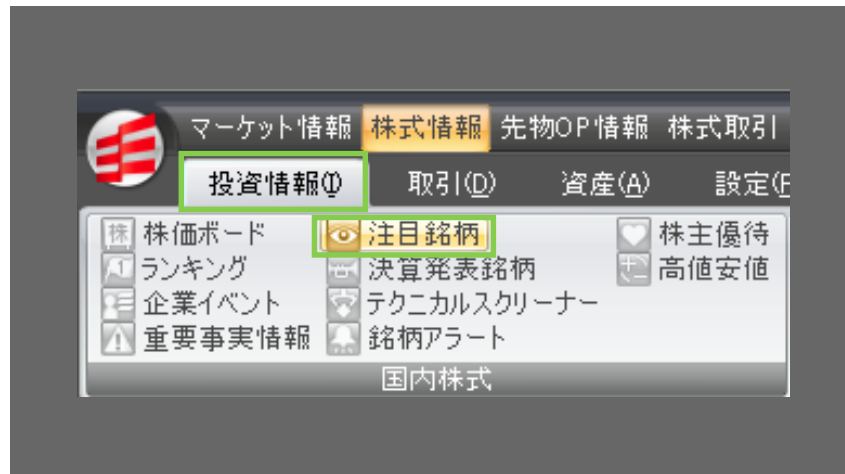

## 1-5-2 注目銘柄画面を表示する②

## 注目銘柄画面の機能紹介

## &lt;メニュー解説&gt;

**決算発表銘柄**

決算発表銘柄の一覧を表示します。[決算発表日]日付を入力、もしくはカレンダーから確認したいスケジュールを選択します。

**新規上場銘柄**

上場予定の銘柄の一覧を表示します。[決算発表日]日付を入力、もしくはカレンダーから確認したいスケジュールを選択します。

**ストップ銘柄**

ストップ高/安になった銘柄の一覧を表示します。[市場][業種]で銘柄を絞り込むことができます。

**年初来銘柄**

年初来高値/安値を更新した銘柄の一覧を表示します。[市場][業種]で銘柄を絞り込むことができます。

**5年来銘柄**

5年来高値/安値を更新した銘柄の一覧を表示します。[市場][業種]で銘柄を絞り込むことができます。

**監理・整理・特設注意銘柄**

上場市場より監理・整理・特設注意銘柄に指定された銘柄の一覧を表示します。

**指数超過率**

選択した各種市場指数等に対する超過収益率のランキングを表示します。[市場][業種]で銘柄の絞り込み、[期間]で騰落期間の選択、[指数]で比較対象とする市場指数、及び指数先物を選択できます。

**企業イベント**

企業イベント画面を表示します(118ページ、119ページ参照 [企業イベント画面]と同じ)。

## &lt;表示項目の設定、ソート、画面の更新&gt;

株価ボードと同様、表示項目の設定、ソート、**更新**で画面の更新ができます(118ページ、119ページ参照 [企業イベント画面]と同じ)。

発表日	発表時刻	コード	銘柄	市場	決算	決算日	配当日	現在値	前日比率	出来高	加値
09/02/18	1500		大証	本決	09/12/31	08/12/25	215	-20(-8.51%)	10,000	235	
09/02/18	1500		大証	本決	09/12/31	08/12/25	70	+1(-6.11%)	1,000	70	
09/02/18	1600		大証	本決	09/12/31	08/12/25	480	-20(-4.00%)	1,000	480	
09/02/18	未定		JO	本決	09/12/31	08/12/25	127	+0(+4.90%)	4,000	127	
09/02/18	未定		東証	本決	09/12/31	08/12/25	-	-(-0%)	-	-	
09/02/18	未定		東証	本決	09/12/31	08/12/25	471	-14(-2.90%)	18,500	470	
09/02/18	未定		JO	本決	09/12/31	08/12/25	37,500	-1,000(-2.60%)	9	37,500	
09/02/18	未定		JO	本決	09/12/31	08/12/25	480	-20(-4.00%)	1,000	480	
09/02/18	未定		東証	本決	09/06/30	08/12/25	78,000	0(0.00%)	57	77,500	

注目銘柄画面

## 1-6-1 決算発表画面を表示する①

選択した銘柄、もしくは選択した月日に該当する銘柄の決算発表情報を表示します。

## 決算発表画面の表示方法

ヘッダーメニュー部から

投資情報④

を選択し、

決算発表銘柄

をクリックします。

決算発表画面が表示されます。

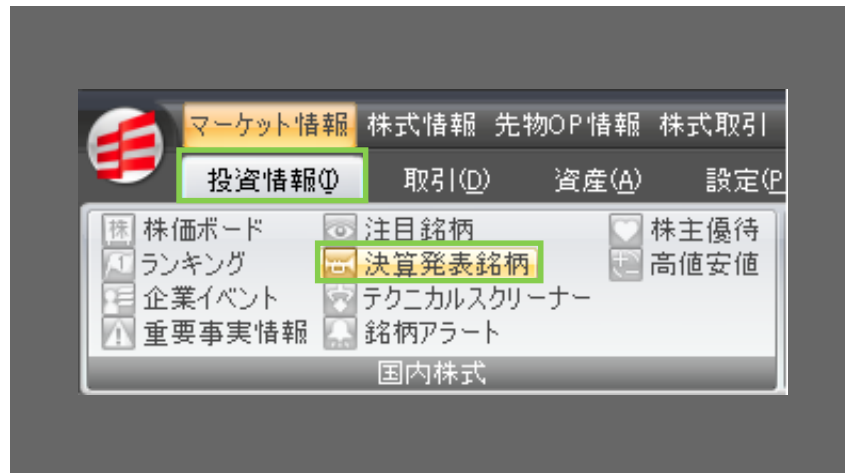

決算発表銘柄は、決算発表当日の銘柄だけでなく、過去にさかのぼったり、今後 30 日以内のスケジュールまで表示されます。また各日ごとに決算発表を行う会社数も表示されます。

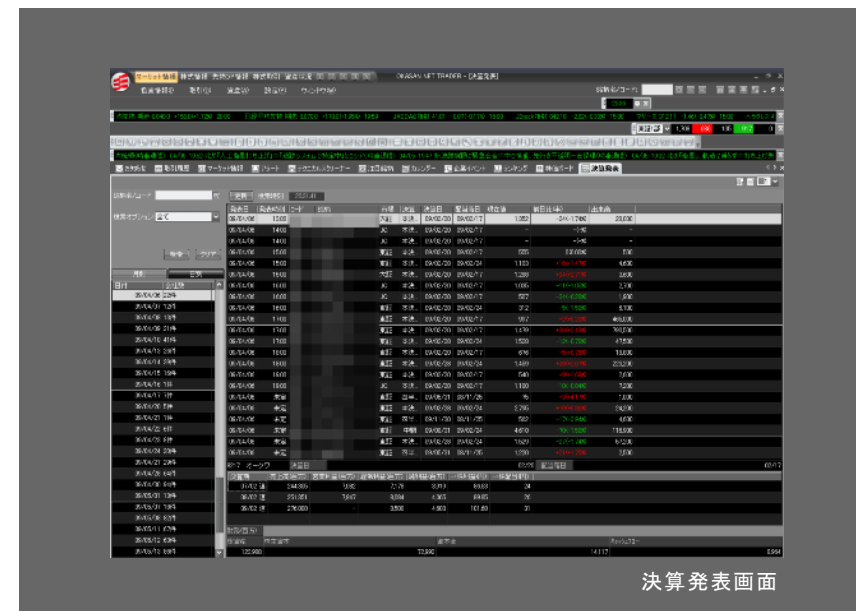

## 1-6-2 決算発表画面を表示する②

## 決算発表画面の機能紹介

## ＜銘柄、検索オプションから選択する＞

特定の銘柄の決算発表を確認する場合は[銘柄名/コード]欄にコードもしくは名称の一部を入力します。

※複数銘柄を対象とする場合は入力しません。

[検索オプション]から選択する場合はプルダウンからご希望のメニューを選択し「検索」ボタンをクリックしてください。「クリア」で初期状態に戻ります。

## ＜スケジュールから選択する＞

スケジュールから検索する場合は、画面左下の日付からご覧になりたい年月日を選択するとメイン画面に詳細情報が表示されます。

「月別」「日別」で月別、日別にリストを切り替えます。

## ＜メイン画面＞

表示されたリストの銘柄をクリックすると、画面下部に3期分の決算情報・財務情報が表示されます。[株価ボード]同様、表示項目の編集も可能です(113ページ参照)。

決算発表画面

## 1-7-1 テクニカルスクリーナー画面を表示する①

14種のテクニカル指標から、売買サインの条件に合致した銘柄をスクリーニングします。

## テクニカルスクリーナー画面の表示方法

ヘッダーメニュー部から

投資情報①

を選択し、

テクニカルスクリーナー

をクリックします。

テクニカルスクリーナー画面が表示されます。

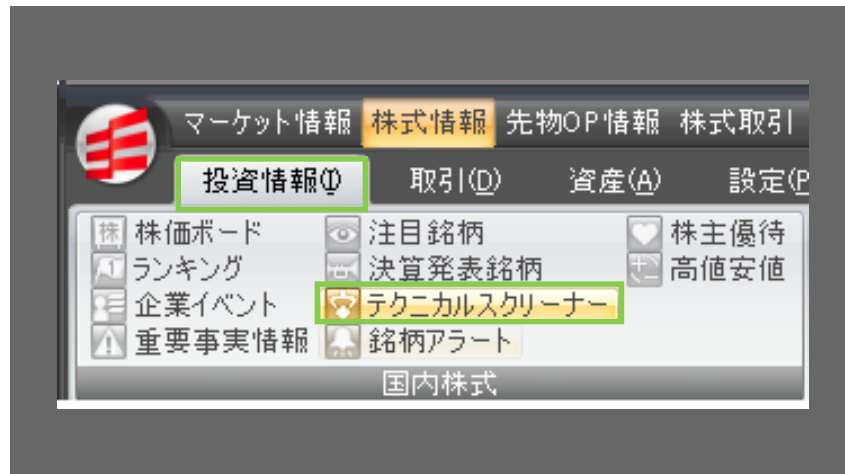

条件に合った銘柄をスクリーニングして表示させることができます。

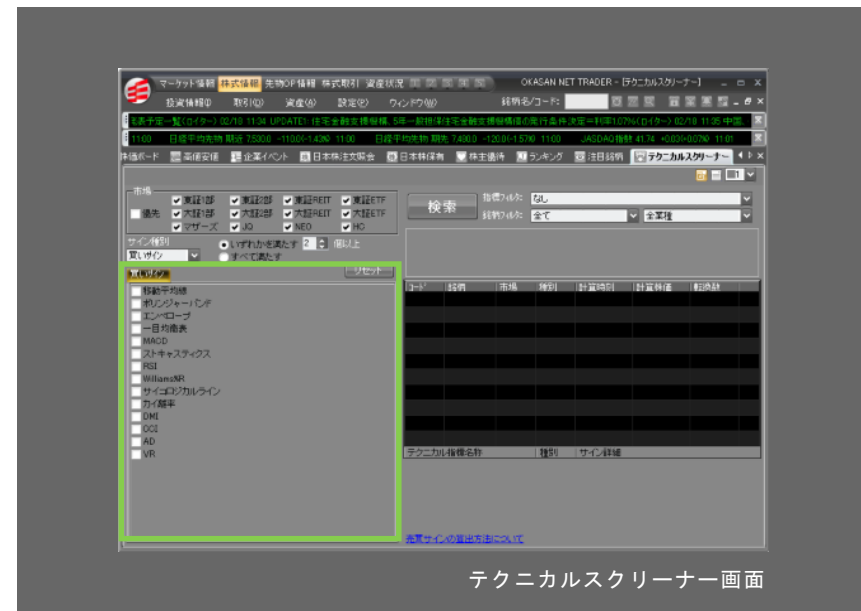

テクニカルスクリーナー画面

## 1-7-2 テクニカルスクリーナー画面を表示する②

## テクニカルスクリーナー画面の機能紹介(その1)

## &lt;操作方法&gt;

■ 市場を選択し、サイン種別([買いサイン][売りサイン][買い/売りサイン])を選択します。

■ 合致条件を選択します。[いずれかを満たす]では最大 10 条件、[すべて満たす]では選択した全ての条件がスクリーニングの対象となります。また、[すべてを満たす]を選択した状態で、**全チェック** ボタンをクリックすると、全ての条件が選択されます。

■ 選択したい各種テクニカル指標にチェックを入れます。[いずれかを満たす]を選択した場合は最大 10 条件まで設定が可能です。※一つの指標に複数の条件が設定されている指標もあります。ご希望の条件を選択してください。

■ 全てのチェックを外す場合は、**リセット** ボタンをクリックします。

■ 条件を設定後、**検索** ボタンをクリックしてください。画面右側に選択した条件に合致した銘柄のリストが表示されます。リスト上には条件に合致した銘柄数が表示されます。

■ 条件に合致した銘柄が多数ある場合は、[指標フィルタ]で指標による絞り込み、[銘柄フィルタ]で日経平均採用銘柄、もしくは株価ボードの登録銘柄、東証 33 業種区分による絞り込みができます。

## 1-7-3

## テクニカルスクリーナー画面を表示する③

## ■テクニカルスクリーナー画面の機能紹介(その2)

&lt;設定可能なテクニカル指標&gt;

## ■買いシグナル

移動平均線	ゴールデンクロス
ボリンジャーバンド	下方バンドを上抜け
エンベロープ	上方バンドを上抜け
一目均衡表	転換線が基準線を上抜け
	株価が抵抗体雲を上抜け
	株価が抵抗体雲を上抜け、運行スパンが株価を上回っている
MACD	MACDがMACDシグナルを上抜け
	MACDが0ラインを上抜け
ストキャスティクス	%Dが下方ラインを上向け
	SDが下方ラインを上抜け
RSI	下方ラインを下回った範囲
Williams%R	上方ラインを上回った範囲
サイコロジカルライン	下方ラインを下回った範囲
カイ離率	下方ラインを下回った範囲
DMI	+DI が-DI を上抜け
	+DI が-DI を上抜け、-DI がADXより下
CCI	下方ラインを下回った範囲
AD	株価が前回終値より低くADラインが前回の値より上昇
VR	下方ラインを下回った範囲

## ■売りシグナル

移動平均線	デッドクロス
ボリンジャーバンド	上方バンドを下抜け
エンベロープ	下方バンドを下抜け
一目均衡表	転換線が基準線を下抜け
	株価が抵抗体雲を下抜け
	株価が抵抗体雲を下抜き、運行スパンが株価を下回っている
MACD	MACDがMACDシグナルを下抜け
	MACDが0ラインを下抜け
ストキャスティクス	%Dが下方ラインを下向け
	SDが下方ラインを下抜け
RSI	上方ラインを超えた範囲
Williams%R	下方ラインを下回った範囲
サイコロジカルライン	上方ラインを超えた範囲
カイ離率	上方ラインを超えた範囲
DMI	+DI が-DI を下抜け
	+DI が-DI を下抜き、+DI がADXより下
CCI	上方ラインを超えた範囲
AD	株価が前回終値より高くADラインが前回の値より下降
VR	上方ラインを超えた範囲

## 1-7-4

## テクニカルスクリーナー画面を表示する④

## テクニカルスクリーナー画面の機能紹介(その3)

## ■テクニカル指標の設定値について

移動平均線	単純移動平均線を適用し、短期移動平均に5本、中期移動平均に25本を適用しています。
ボリンジャーバンド	mに2を適用しています。
エンベロープ	日足に対して移動平均に12本を適用し、比率nに2を適用しています。
一目均衡表	基準線26本転換線9本を適用しています。
MACD	日足に対して(m, n, p) = (12, 26, 9)を適用しています。
ストキャスティクス	(m, n, p) = (9, 3, 3)のセットを適用し、上方ラインに80%、下方ラインに20%を適用しています。
RSI	日足に対して移動平均期間nに14本を適用し、上方ラインに80%、下方ラインに20%を適用しています。
Williams%R	日足に対して対象期間nに20本を適用し、上方ラインに75%、下方ラインに25%を適用しています。
サイコロジカルライン	日足に対して値上がり回数の比率を算出する期間nに14本を適用し、上方ラインに80%、下方ラインに20%を適用しています。
カイ離率	移動平均の期間nに12本を適用し、上方カイ離率に125%、下方カイ離率に75%を適用しています。
DMI	日足に対してDMI 算出期間nに14を適用しています。
CCI	日足に対して算出期間nに14本を適用し、上方ラインに100%、下方ラインに-100%を適用しています。
VR	日足に対して算出本数nに25本を適用し、上方ラインに200%、下方ラインに50%を適用しています。

## 1-8-1 銘柄アラート画面を表示する①

各種アラートを表示します。

## 銘柄アラート画面の表示方法

ヘッダーメニュー部から

投資情報①

を選択し、

銘柄アラート

をクリックします。

銘柄アラート画面が表示されます。

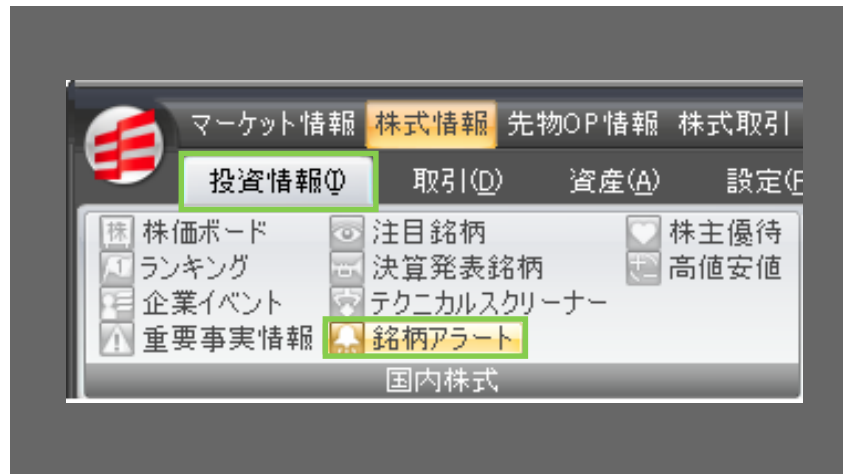

登録した銘柄にアラートを設定することができます。

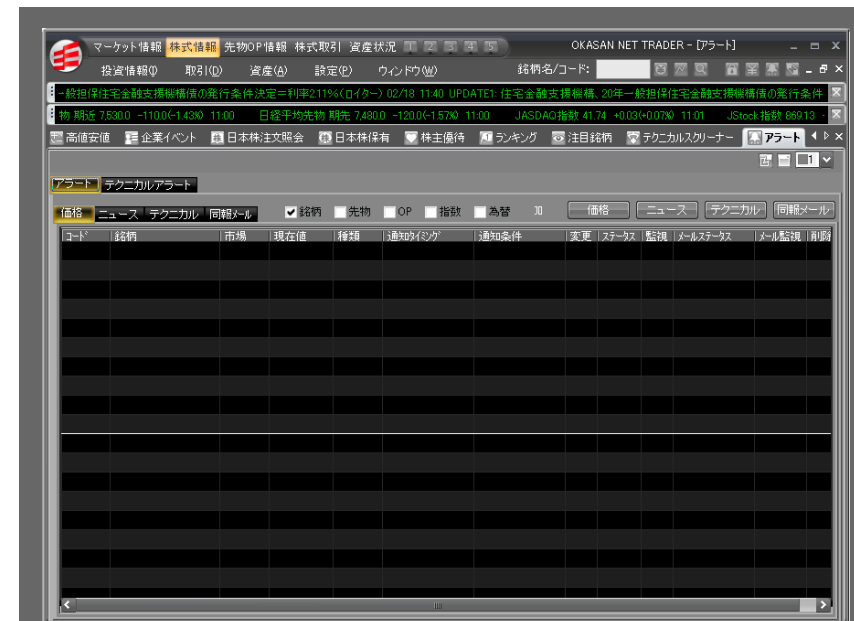

銘柄アラート画面

## 1-8-2 銘柄アラート画面を表示する②

## 銘柄アラート画面の機能紹介(その1)

[アラート]タブをクリックしてください。

<[価格]アラートの登録>

画面右の **価格** ボタンをクリックすると[アラート機能設定]画面が表示されます。  
※他のボタンでも同じ画面が開きます。その場合は[価格]タブを選択してください。

## ■ 対象の選択

-個別銘柄-

銘柄名/コード欄に登録したい銘柄コードまたは銘柄名を入力してください。

-指数-

各種市場指数が選択できます。

-為替-

各種通貨ペアが選択できます。

## ■ 監視タイミングの選択

[個別銘柄][指数]を選択した場合は[終日][前場][後場]から監視を行う取引時間帯を選択します。[為替]の場合は自動的に[終日(5:00~翌3:00)]が選択されます。

## ■ 自動再設定条件の選択

-再設定なし-

条件達成後、自動的に設定が解除されます。

[次取引(前場/後場)開始から]

条件達成後、次の取引時間帯から同じ条件でアラート条件が再設定されます。[終日]を選択し、前場に条件達成された場合、後場からアラート条件が自動的に再設定されます。

-翌営業日開始から-

条件達成後、翌営業日から同じアラート条件が設定されます。

## ■ 条件の設定

表示された各条件を選択し、詳細条件を設定してください。

## ■ 登録

条件を確認後、登録を終了する場合は **登録後閉じる** ボタンを、他の設定を行う場合は **登録** ボタンを、設定を止める場合は **キャンセル** ボタンをクリックしてください。

銘柄アラート画面

## 1-8-3 銘柄アラート画面を表示する③

## 銘柄アラート画面の機能紹介(その2)

## &lt;[ニュース]アラートの登録&gt;

画面右の **ニュース** ボタンをクリックすると、[アラート機能設定]画面が表示されます。※他のボタンでも同じ画面が開きます。その場合は[ニュース]タブを選択してください。

## ■ 対象の選択

銘柄を特定しない場合は[全ニュース]を選択、銘柄を特定する場合は[個別銘柄]を選択し、[銘柄名/コード]欄に対象の銘柄コードまたは銘柄名を入力してください。

## ■ 監視タイミングの選択

自動的に[終日(5:00~翌3:00)]が選択されます。

## ■ 自動再設定条件の選択

自動的に毎回通知されます。

## ■ 条件の設定

表示された各条件を選択し、詳細条件を設定してください。

## ■ 登録

条件を確認後、登録を終了する場合は **登録後閉じる** ボタンを、追加で設定を行う場合は **登録** を、設定を止める場合は **キャンセル** ボタンをクリックしてください。

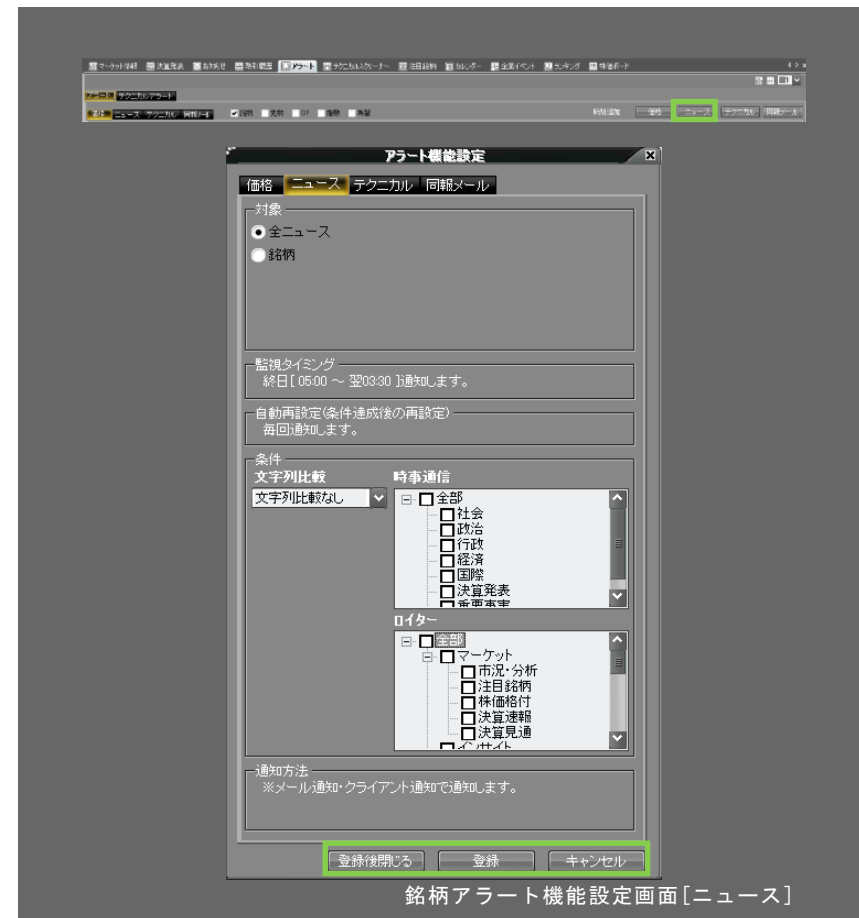

銘柄アラート機能設定画面[ニュース]

## 1-8-4 銘柄アラート画面を表示する④

## 銘柄アラート画面の機能紹介(その3)

## &lt;[テクニカル]アラートの登録&gt;

画面右の **テクニカル** ボタンをクリックすると、[アラート機能設定]画面が表示されます。※他のボタンでも同じ画面が開きます。その場合は[テクニカル]タブを選択してください。

## ■ 対象の選択

[銘柄名/コード]欄に対象の銘柄コードまたは銘柄名を入力してください。

## ■ テクニカルの種類の選択

[買い][売り]を選択し、テクニカル指標を選択します(選択できる指標およびその条件はテクニカルスクリーナー画面で設定されているものと同じです)。  
[全てを含む][いずれかを含む]で該当条件を設定してください。

## ■ 自動再設定条件の選択

自動的に毎回通知されます。

## ■ 監視タイミングの選択

[個別銘柄][指数]を選択した場合は[終日][前場][後場]から監視を行う取引時間帯を選択します。[為替]の場合は自動的に[終日(5:00~翌3:00)]が選択されます。

## ■ 条件の設定

表示された各条件を選択し、詳細条件を設定してください。

## ■ 登録

条件を確認後、登録を終了する場合は **登録後閉じる** ボタンを、追加で設定を行う場合は **登録** を、設定を止める場合は **キャンセル** ボタンをクリックしてください。

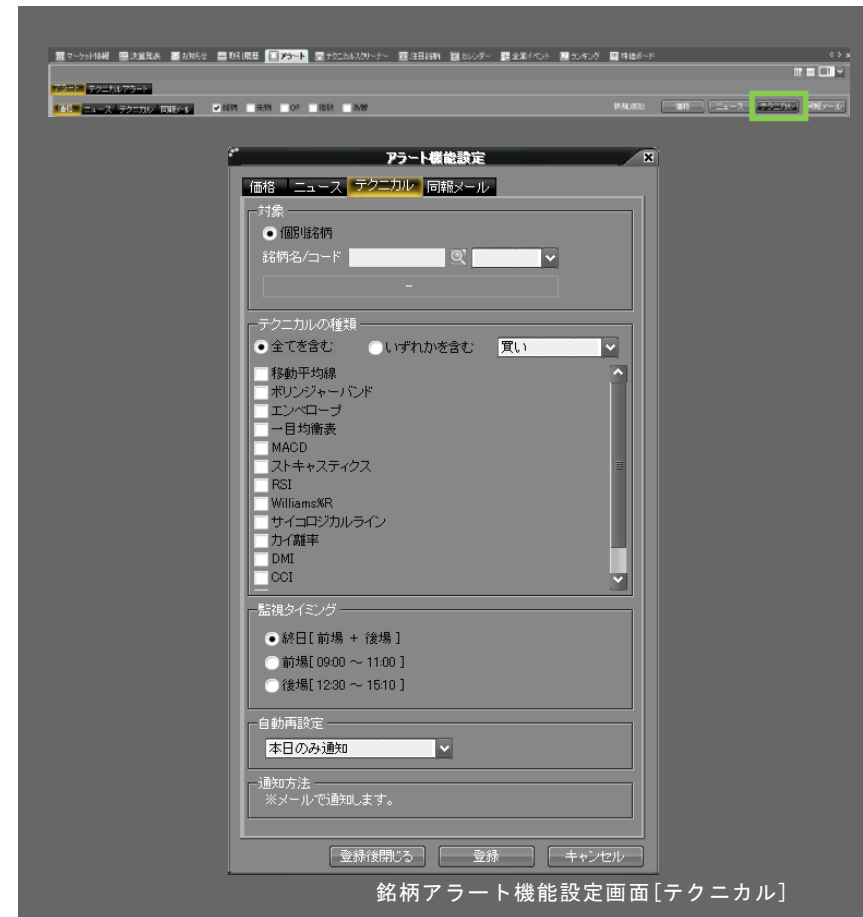

銘柄アラート機能設定画面[テクニカル]

## 1-8-5 銘柄アラート画面を表示する⑤

## 銘柄アラート画面の機能紹介(その4)

## &lt;[同報メール]アラートの登録&gt;

画面右の「同報メール」ボタンをクリックすると、[アラート機能設定]画面が表示されます。※他のボタンでも同じ画面が開きます。その場合は[テクニカル]タブを選択してください。

## ■ 対象の選択

[価格][IPO][ランキング][テクニカル]タブからアラート通知させたい項目を選択します。

## ■ 条件の設定

選択メニューに表示されている各種条件を設定します。

※[IPO]では条件の設定は必要ありません。

## ■ 登録

条件を確認後、登録を終了する場合は「登録後閉じる」ボタンを、追加で設定を行う場合は「登録」を、設定を止める場合は「キャンセル」ボタンをクリックしてください。

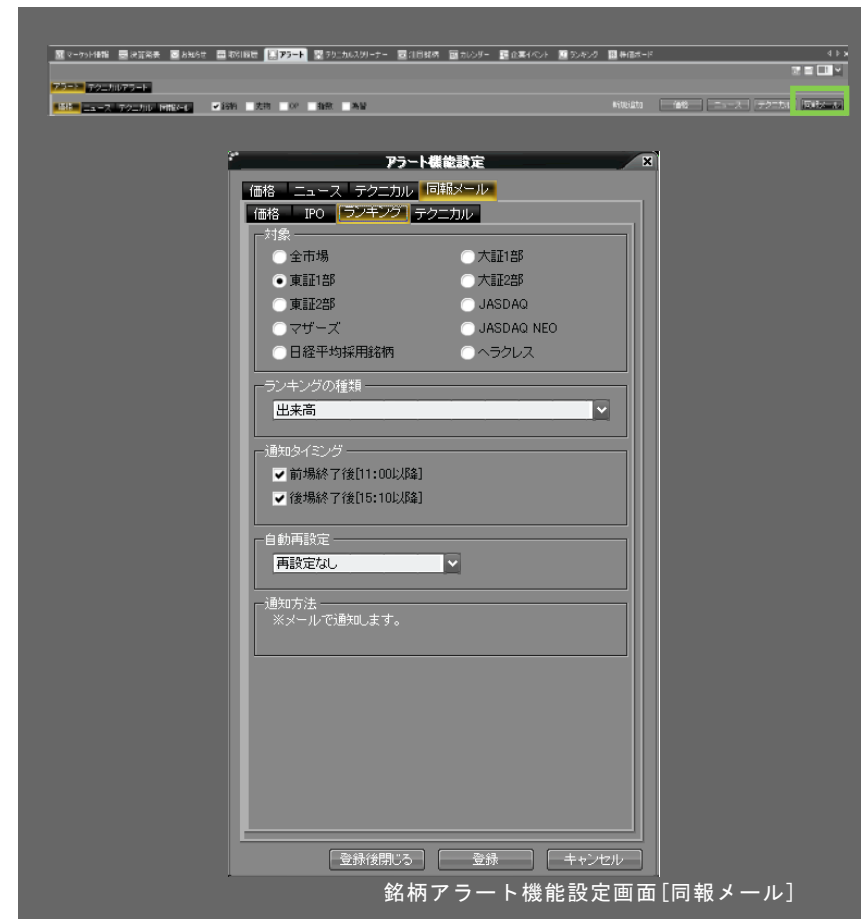

銘柄アラート機能設定画面[同報メール]

## 銘柄アラート画面を表示する⑥

## 銘柄アラート画面の機能紹介(その5)

## &lt;登録リストを画面で確認する&gt;

**価格**

[価格]アラートの登録内容が表示されます。[先物][OP][指数][為替]をクリックすると、画面が下部に追加されます。

**ニュース**

[ニュース]アラートの登録内容が表示されます。画面上部に個別銘柄に関する登録内容、画面下部に全銘柄に関する登録内容が表示されます。

**テクニカル**

[テクニカル]アラートの登録内容が表示されます。画面上部に個別銘柄、中部に先物、下部にオプションに関する登録内容が表示されます。

**同報メール**

[同報メール]アラートの登録内容が表示されます。

## &lt;登録した項目を確認・変更・削除する&gt;

各種アラートを登録後、該当するリストに登録内容が表示されます。[株価ボード]同様、表示項目の設定、ソートができます(113ページ参照)。

登録条件を変更する場合はリストの**変更**を選択してください。[アラート機能設定]画面が表示されますので、ご希望の条件に変更後、**変更**ボタンをクリックしてください。

登録内容を削除する場合は、**削除**ボタンを選択します。確認画面が表示されますので、「はい」を選択してください。

**監視中止**で監視を中止します。もう一度ボタンをクリックすると監視を再開します。

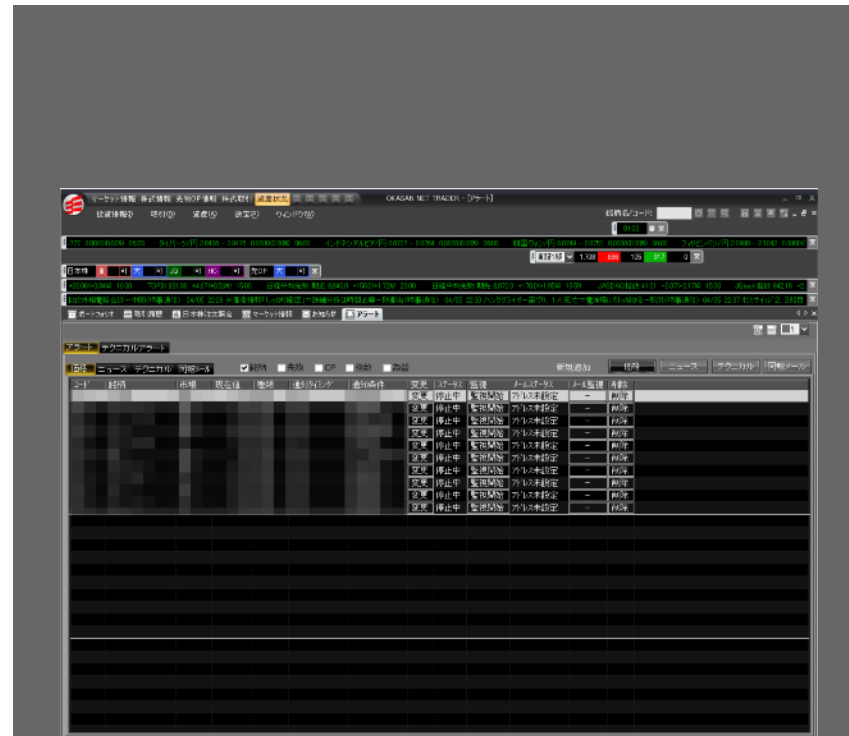

銘柄アラート機能設定画面[ニュース]

## 銘柄アラート画面を表示する⑦

## 銘柄アラート画面の機能紹介(その6)

## &lt;テクニカルアラートを登録する&gt;

画面右の「テクニカルアラート」ボタンをクリックし、登録したい銘柄コード/銘柄名を選択してください。

「選択完了」で[分析チャート]画面の[バックテスト]メニューが開きます。登録したい条件を確認後、「アラート登録」ボタンをクリックするとアラートが登録されます。

アラート通知を設定する場合は、「開始」をクリックしてください。

登録内容の変更は「変更」ボタン、削除は「削除」ボタンで可能です。

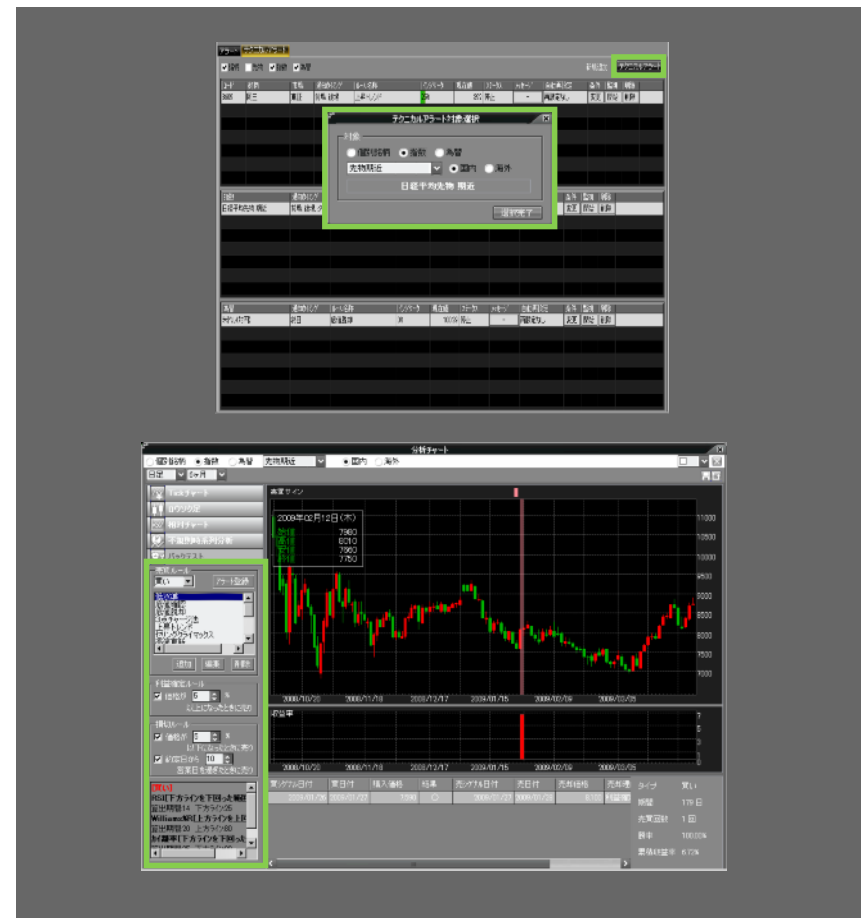

## 1-9-1 株主優待画面を表示する①

株主優待情報を表示します。

## 株主優待画面の表示方法

ヘッダーメニュー部から

投資情報④

を選択し、

株主優待

をクリックします。

株主優待画面が表示されます。

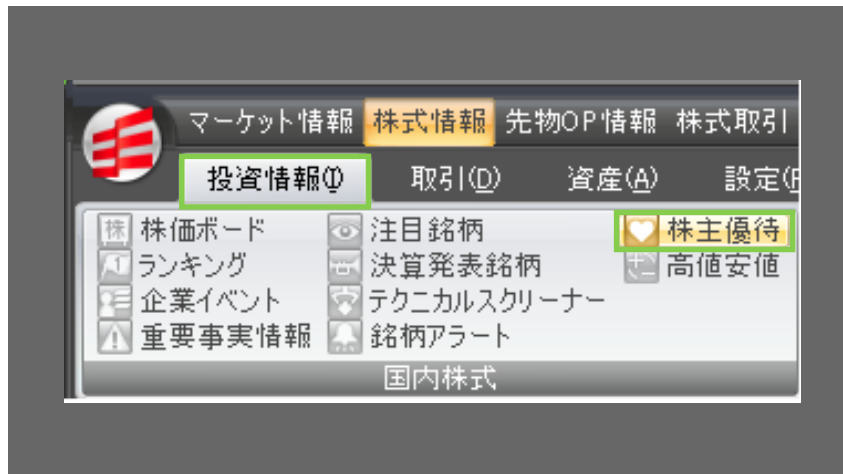

銘柄ごとに株主優待の詳細情報が表示されます。

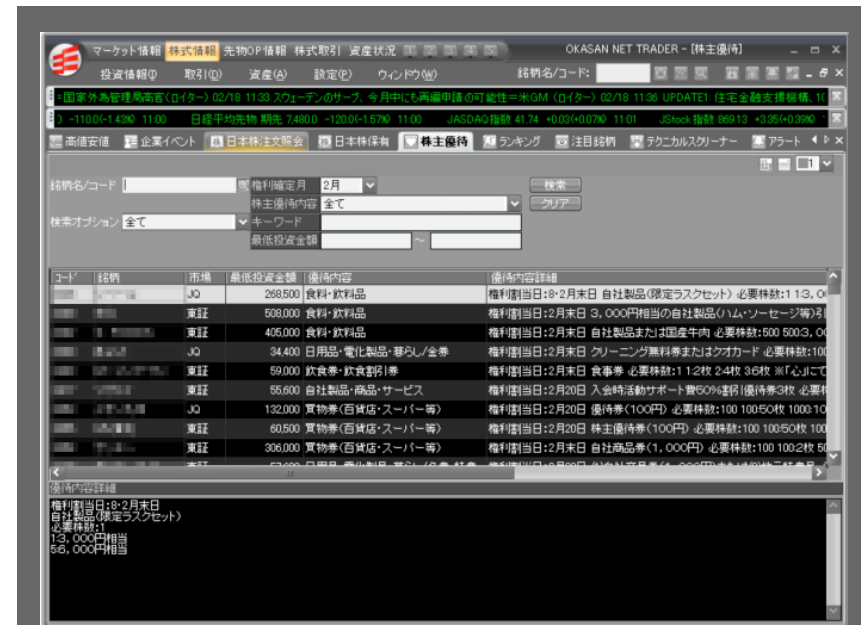

株主優待画面

## 1-9-2 株主優待画面を表示する②

## 株主優待画面の機能紹介

## ＜ご利用方法＞

[銘柄名/コード]欄に確認したい銘柄のコードもしくは名称の一部を入力する、もしくは検索オプションにて検索対象を選択します。条件をリセットする場合は **クリア** ボタンをクリックしてください。

[権利確定月][株主優待内容][キーワード][最低投資金額]からご希望の条件を選択・入力後、 **検索** ボタンをクリックします。条件に合致した銘柄がリストに表示されます。  
リストに表示された銘柄を選択すると、画面下部に優待の詳細が表示されます。

なお、リストは株価ボードと同様、表示項目の設定、ソートができます(113ページ参照)。

株主優待画面

## 1-10-1 高値安値画面を表示する①

ストップ高、ストップ安、年初来高値、年初来安値となった銘柄を表示します。

## 高値安値画面の表示方法

ヘッダーメニュー部から

投資情報④

を選択し、

高値安値

をクリックします。

高値安値画面が表示されます。

[ストップ高] [ストップ安] [年初来高値] [年初来安値]などの銘柄が一覧表示されます。

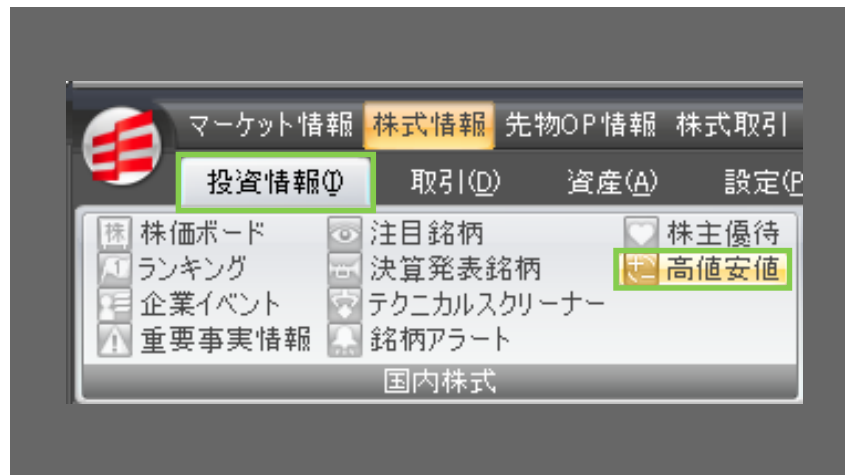

## 1-10-2 高値安値画面を表示する②

## 高値安値画面の機能紹介

ストップ高、ストップ安、年初来高値、年初来安値となった銘柄のリストが表示されます。なお、リストは株価ボードと同様、表示項目の設定、ソートができます(113ページ参照)。

2-1 先物オプション(先物 OP)総合リスト画面を表示する

日経 225 先物および日経 225mini、日経 225 オプションの市況を表示します。

先物オプション(先物 OP)総合リスト画面の表示方法

ヘッダーメニュー部から

投資情報

を選択し、

先物OP総合リスト

をクリックします。

先物オプション(先物 OP)総合リスト画面が表示されます。

- ①[先物オプション(先物 OP)]メニュー共通で表示されます。日経 225 指数、同指数先物、長期国債先物の価格等の情報に加え、日経 225 指数と同先物とのベースおよび乖離率を表示します。
- ②[オプション(OP)限月価格リスト][オプション(OP)センシテビティ][オプション(OP)権利行使価格リスト]各メニューに画面を切り替えます。
- ③日経 225、225mini の価格等の情報を限月別に表示します。  
[先物ボード]メニューでも表示されます。
- ④日経 225 オプションの価格等の情報を権利行使価格別に表示します。左部にコール、右部にプットの情報を表示します。プルダウンから限月を選択します。

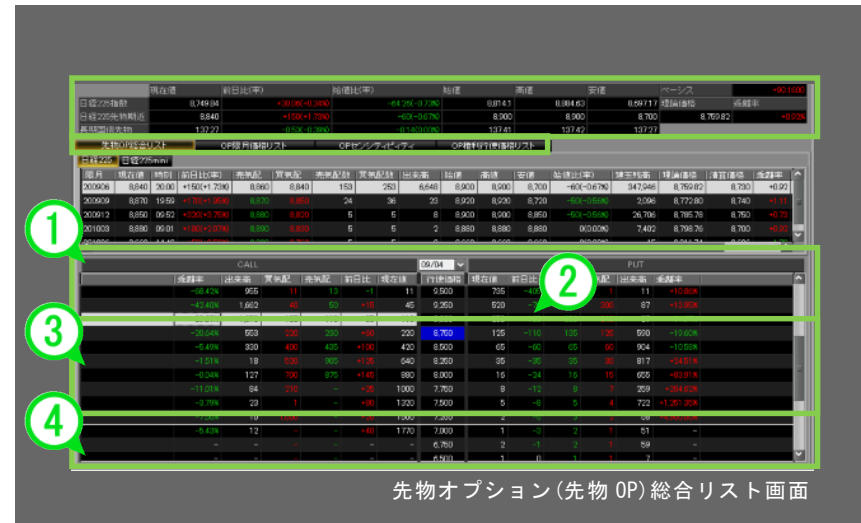
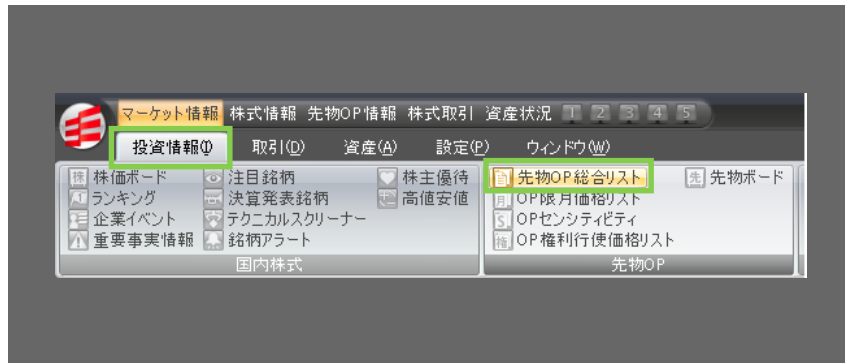

先物オプション(先物 OP)総合リスト画面

## マーケット総合画面の表示方法

ヘッダーメニュー部から

投資情報①

を選択し、

M マーケット総合

をクリックします。

マーケット総合画面が表示されます。

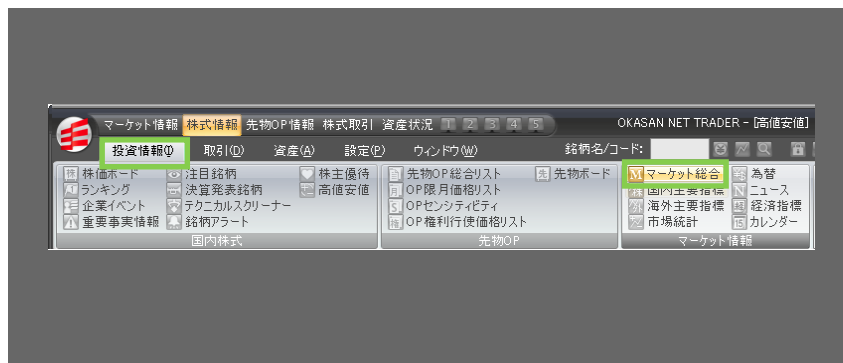

[国内指数] [海外指数] [為替] [ニュース] などの総合情報が表示されます。

マーケット総合画面

## 3-1-2 マーケット総合画面を表示する②

## マーケット総合画面の機能紹介

- ① 各種マーケット情報  
各種マーケット情報を表示します。
- ② 国内指数  
国内の各種市場指数の現在値、前日比(率)等の一覧リストです。市場指数を選択すると、右にチャートが表示されます。**【詳細】**ボタンで[国内主要指標]画面に移動します([国内主要指標]の画面解説は148~150ページ参照)。
- ③ 海外指数  
海外の各種市場指数の現在値、前日比(率)等の一覧リストです。**【詳細】**ボタンで[海外主要指標]画面に移動します([海外主要指標]の画面解説は148~150ページ参照)。
- ④ 為替(対円)  
対円為替レートの一覧リストです。**【詳細】**ボタンで「為替」画面に移動します([為替]の画面解説は155,156ページ参照)。
- ⑤ チャート  
①で選択した市場指数のチャートを表示します。Tick、日足、週足、週足、月足から選択できます。期間も選択できます。
- ⑥ 市場統計  
国内各市場の売買高・売買代金を表示します。**【詳細】**ボタンで[市場統計]画面に移動します([市場統計]の画面解説は151,152ページ参照)。
- ⑦ ニュース  
時事通信、ロイターからのニュースソース、経済指標がご覧になれます。**【詳細】**で詳細を表示、**【保存】**を選択すると、[スクラップ]メニューのリスト内にニュースが保存されます。

## [ご参考]

マーケット総合 国内主要指標 海外主要指標 市場統計 業種別指数 為替 ニュース 経済指標  
でも画面を切換えられます。

マーケット総合画面

## 3-2-1

## 国内主要指標 (海外主要指標) 画面を表示する①

## 国内主要指標 (海外主要指標) 画面の表示方法

<国内主要指標画面の場合>

ヘッダーメニュー部から

投資情報①

を選択し、

国内主要指標

をクリックします。

国内主要指標画面が表示されます。

海外主要指標画面を表示する場合はヘッダーメニュー部から[投資情報]-[海外主要指標]をクリックします。

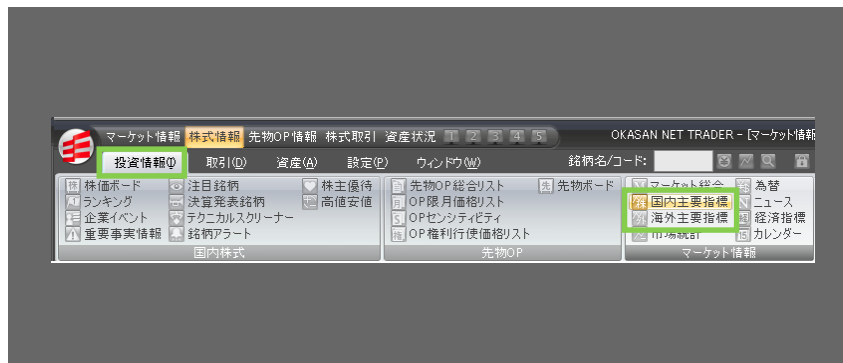

## ■国内主要指標画面

[日経平均] [TOPIX] [日経平均先物] [JASDAQ 指数]などの国内主要指標が表示されます。

## ■海外主要指標画面

[NASDAQ] [S&P500] [CME 日経平均先物] [香港ハンセン指数]などの海外主要指標が表示されます。

国内主要指標画面

## 3-2-2

## 国内主要指標(海外主要指標)画面を表示する②

## 国内主要指標画面の機能紹介

## ①各種マーケット情報

各種マーケット情報を表示します。

## ②市場指数リスト

国内の各種市場指数の現在値、前日比(率)等の一覧リストです。市場指数を選択すると、右にチャートが表示されます。

## ③騰落率銘柄分布表

指数構成銘柄の騰落率の分布表です。「日経平均の構成銘柄の内、5%以上の上昇となった銘柄は○銘柄」といった様に、指数内での銘柄の騰落状況が確認できます。

**銘柄情報更新**で情報を更新します。

## ④チャート

[市場指数リスト]画面で選択した市場指数のチャートを表示します。

## ⑤ランキング画面

[市場指数リスト]画面で選択した市場指数の構成銘柄の値上がり/値下がり率、出来高等のランキングを表示します。[対象銘柄]で指数構成銘柄をコード順で表示します。

銘柄名の上で右クリックをすると板の表示、登録銘柄への追加等が行えます。  
※ 日経平均先物、長期国債先物、大証300、RNP指数、リート指数のランキング画面は表示されません。

## [ご参考]

マーケット総合 国内主要指標 海外主要指標 市場統計 業種別指数 為替 ニュース 経済指標  
でも画面を切換えられます。

国内主要指標画面

## 3-2-3

## 国内主要指標(海外主要指標)画面を表示する③

## 海外主要指標画面の機能紹介

- ① 各種マーケット情報  
各種マーケット情報を表示します。
- ② 市場指数リスト  
海外の各種市場指数の現在値、前日比(率)等の一覧リストです。市場指数を選択すると、右にチャートが表示されます。
- ③ ニュース  
ニュースが表示されます。**詳細**で詳細を表示、**保存**で[マーケット総合]画面、もしくは[ニュース]画面の[スクラップ]メニューで保存したニュースを確認できます。
- ④ チャート  
[市場指数リスト]画面で選択した市場指数のチャートを表示します。
- ⑤ 為替情報  
各通貨の対円為替レートを表示します。

## [ご参考]

マーケット総合 国内主要指標 海外主要指標 市場統計 業種別指数 為替 ニュース 経済指標  
でも画面を切換えられます。

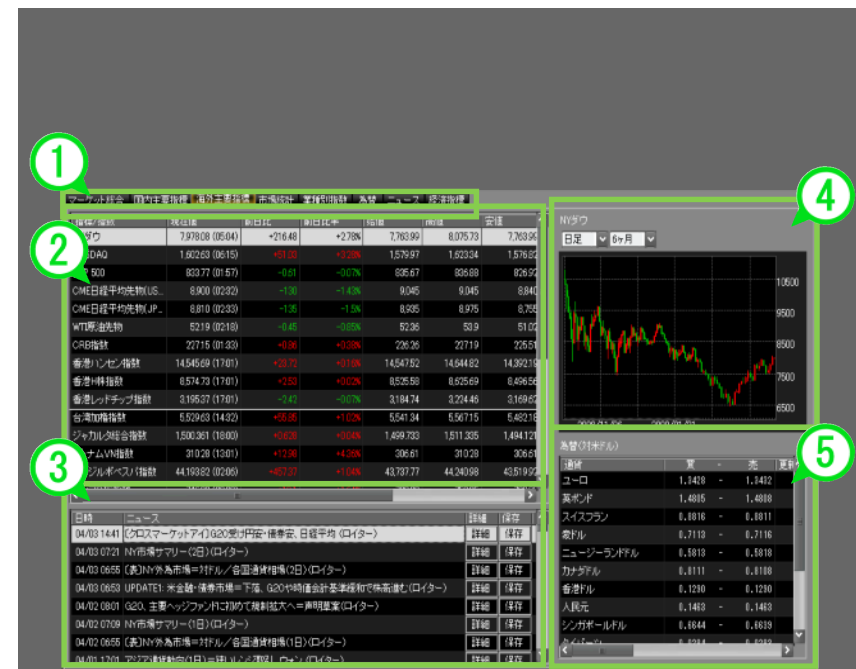

海外主要指標画面

## 3-3-1 市場統計画面を表示する①

## 市場統計画面の表示方法

ヘッダーメニュー部から

投資情報

を選択し、

市場統計

をクリックします。

市場統計画面が表示されます。

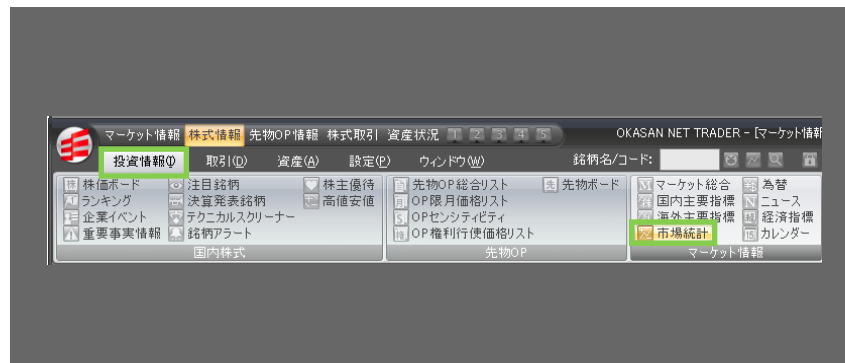

市場ごとの売買高や売買代金など市場統計が表示されます。

## 3-3-2 市場統計画面を表示する②

## 市場統計画面の機能紹介

- ①各種マーケット情報を表示します。
- ②東証1部、東証2部、マザーズ、大証1部、大証2部、JQの売買高、売買代金、売買代金前日比、時価総額、時価総額前日比、更新時刻、銘柄数(全体、ストップ高、値上がり、値下がり、変わらずそれぞれの銘柄数)が数字で表示されます。
- ③選択した市場について、売買高、売買代金、時価総額の時系列データがグラフで表示されます。
- ④選択した市場について、値上り率上位、値下り率上位、値上り幅上位、値下り幅上位、出来高、売買代金、対象銘柄が表示されます。

## [ご参考]

マーケット総合 国内主要指標 海外主要指標 市場統計 業種別指数 為替 ニュース 経済指標

でも画面を切換えられます。

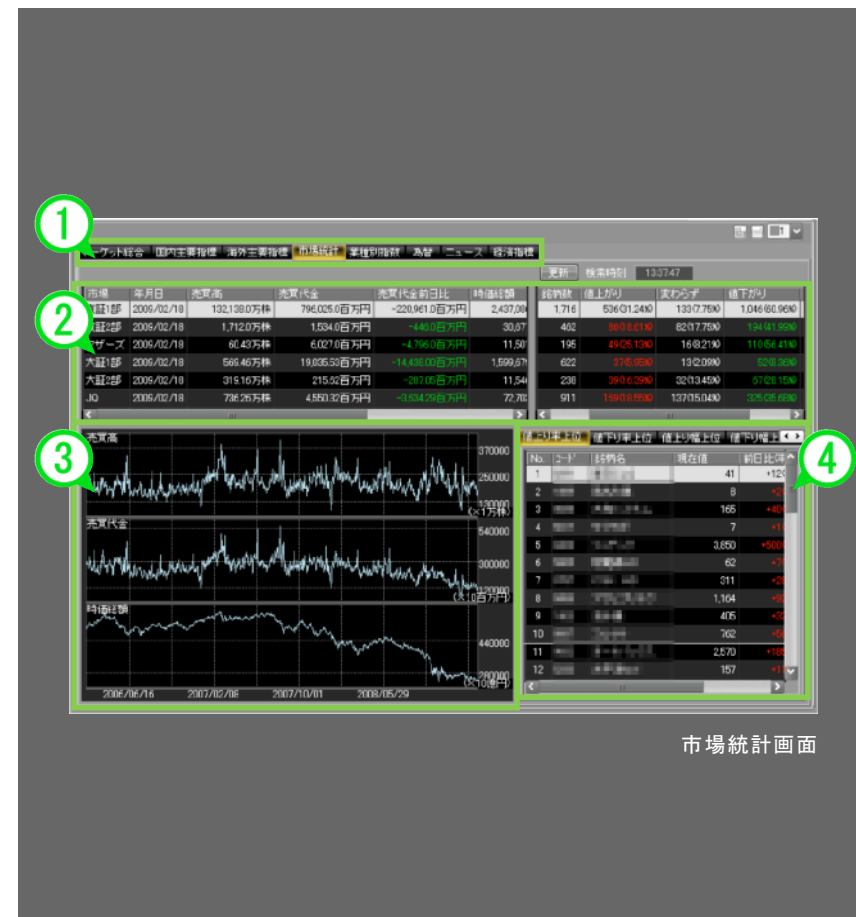

市場統計画面

## 3-4-2 業種別指数画面を表示する②

## 業種別指数画面の機能紹介

- ①各種マーケット情報  
各種マーケット情報を表示します。

< [東証 33 業種] [TOPIX-17] を選択した場合に表示される画面 >

- ②業種別指数一覧  
[東証 33 業種] [TOPIX-17] 騰落状況の一覧です。選択した指数について、右部でランキング、下部でチャートがご覧になれます。 **更新** で情報を更新します。
- ③ランキング画面  
選択した業種構成銘柄について、各種ランキングを表示します。
- ④チャート  
[市場指数リスト]画面で選択した市場指数のチャートを表示します。

< [業種別] を選択した場合に表示される画面 >

- ⑤騰落状況一覧  
プルダウンから市場を選択すると、各業種の所属銘柄数及び騰落率毎の銘柄分布表等が表示されます。[業種]もしくは[規模]で区分を変更できます。
- ⑥ランキング画面  
選択した業種構成銘柄について、各種ランキングを表示します。

[ご参考]

マーケット総合 国内主要指標 海外主要指標 市場統計 業種別指数 為替 ニュース 経済指標  
でも画面を切り替えられます。

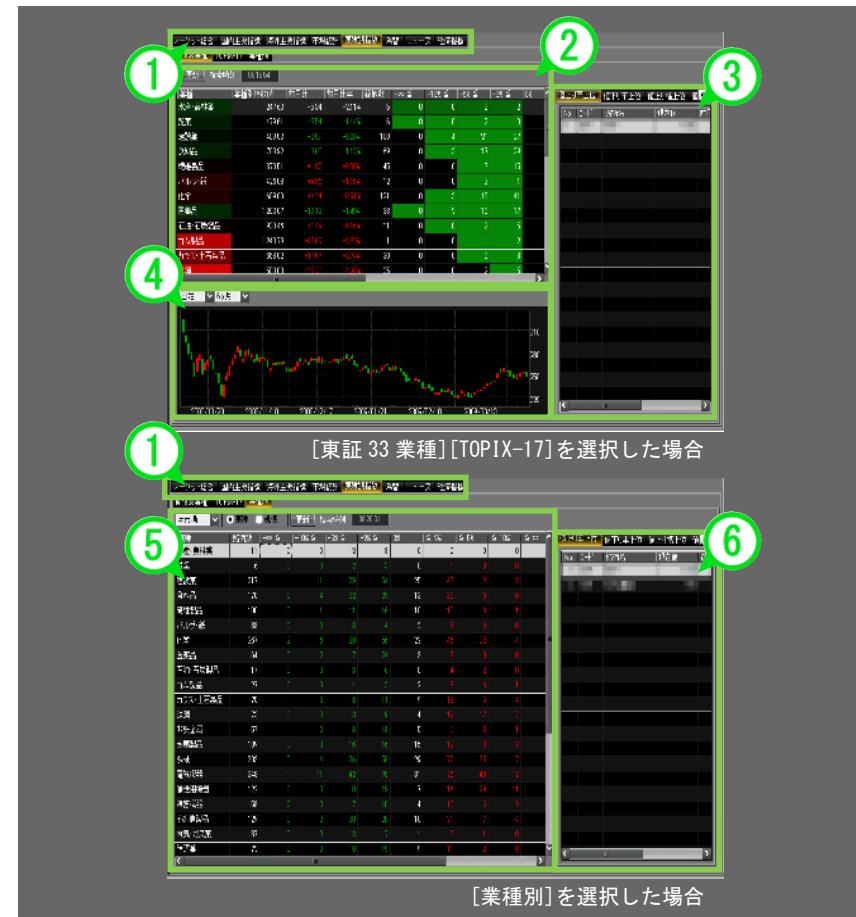

## 3-5-1

## 為替画面を表示する①

## 為替画面の表示方法

ヘッダーメニュー部から

投資情報

を選択し、

為替

をクリックします。

為替画面が表示されます。

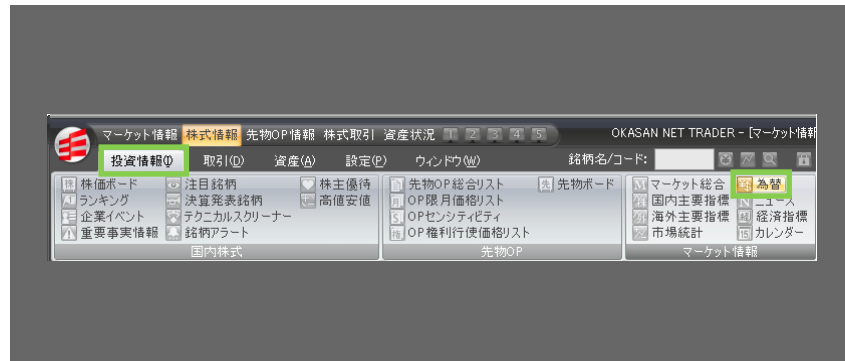

[米ドル] [ユーロ] [英ポンド] [スイスフラン]などの為替情報が表示されます。

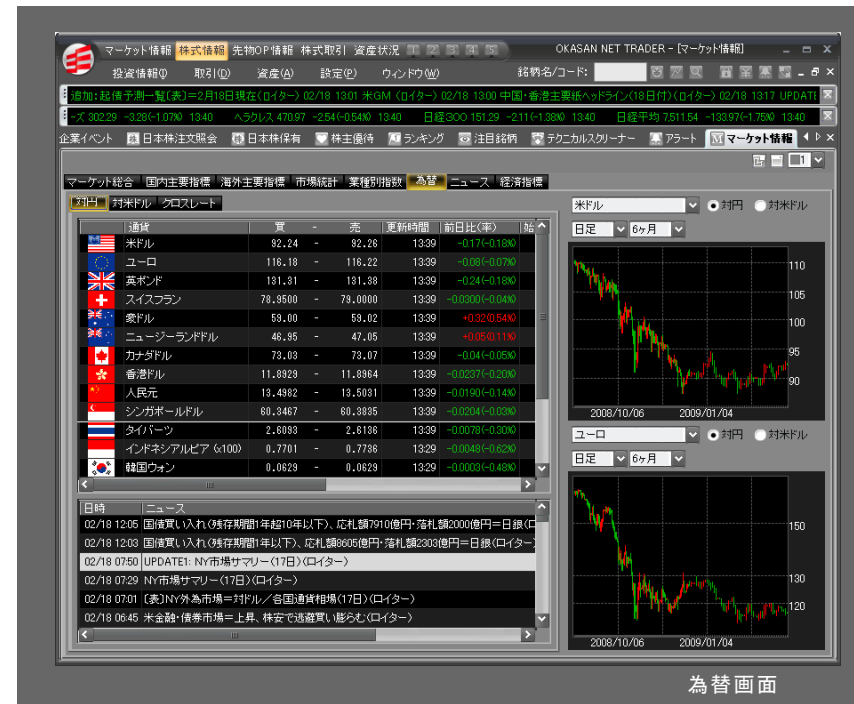

為替画面

## 3-5-2 為替画面を表示する②

## 為替画面の機能紹介

- ①各種マーケット情報  
各種マーケット情報を表示します。
- ②一覧画面  
対円・対ドル・クロスレートの一覧画面です。
- ③チャート  
チャートをご覧になれます。対円・対ドルに切り替えが可能です。
- ④ニュース  
ニュースが表示されます。  
[詳細]で詳細を表示、[保存]で[マーケット総合]画面、もしくは[ニュース]画面の[スクラップ]メニューで保存したニュースを確認できます。

## [ご参考]

マーケット総合 国内主要指標 海外主要指標 市場統計 業種別指数 為替 ニュース 経済指標  
でも画面を切換えられます。

為替画面

## 3-6-1 ニュース画面を表示する①

## ニュース画面の表示方法

ヘッダーメニュー部から

投資情報①

を選択し、

N ニュース

をクリックします。

ニュース画面が表示されます。

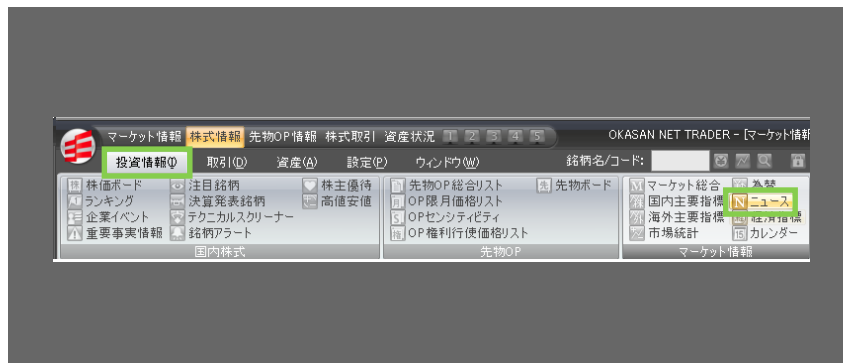

最新のニュース情報がリアルタイムで表示されます。

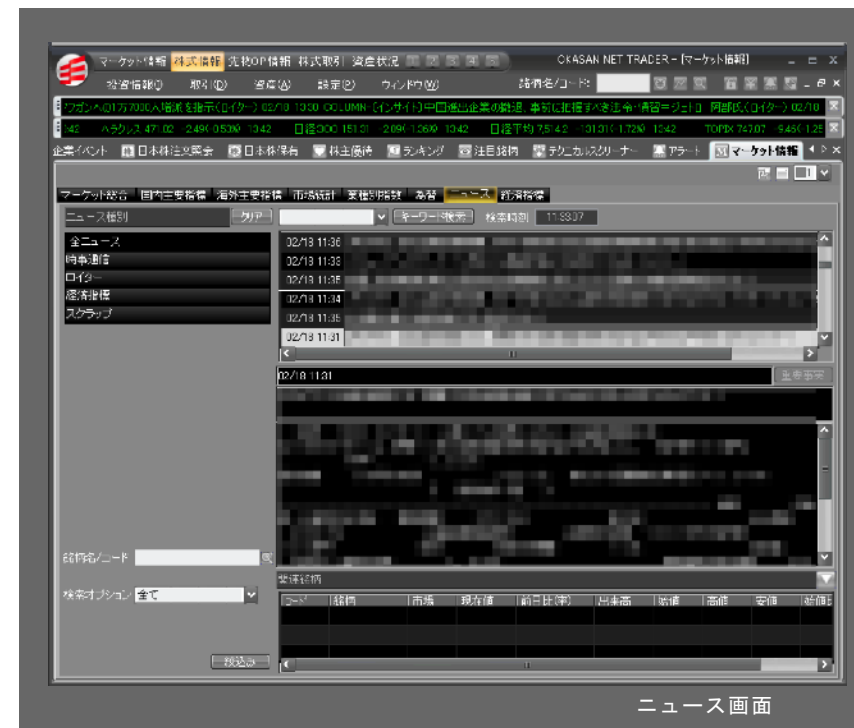

## 3-6-2 ニュース画面を表示する②

## ニュース画面の機能紹介

- ①各種マーケット情報  
各種マーケット情報を表示します。
- ②ニュースソース一覧  
各種ニュースソースを選択します。「スクラップ」を選択すると、保存したニュースが表示されます。
- ③ニュース表示画面  
ニュースを表示します。上部で選択したニュースソース、もしくは銘柄に関する記事一覧を表示します。「保存」でニュースを「スクラップ」に保存します。中段には選択したニュースの詳細が表示されます。下段には選択したニュースに関連する銘柄がある場合、価格情報等が表示されます。
- ④銘柄検索  
コード／銘柄名、もしくは検索オプションで指定した銘柄に関するニュースを検索します。検索条件を設定後、「絞り込み」ボタンをクリックしてください。

## [ご参考]

マーケット総合 国内主要指標 海外主要指標 市場統計 業種別指数 為替 ニュース 経済指標  
でも画面を切換えられます。

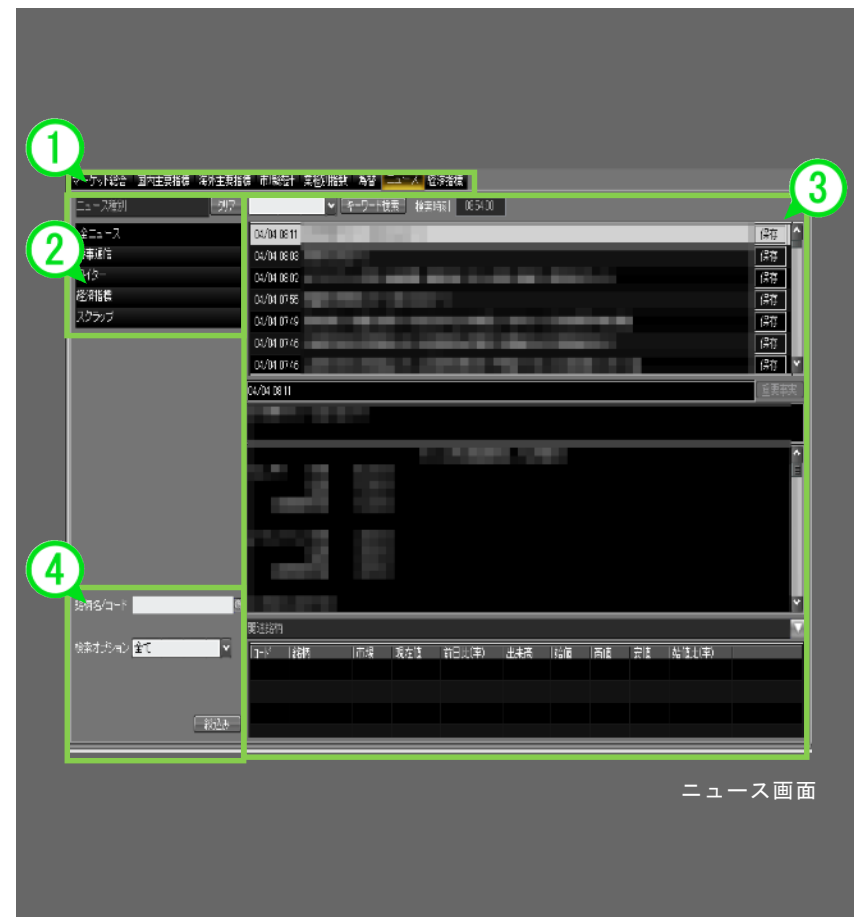

## 3-7-1 経済指標画面を表示する①

## 経済指標画面の表示方法

ヘッダーメニュー部から

投資情報

を選択し、

経済指標

をクリックします。

経済指標画面が表示されます。

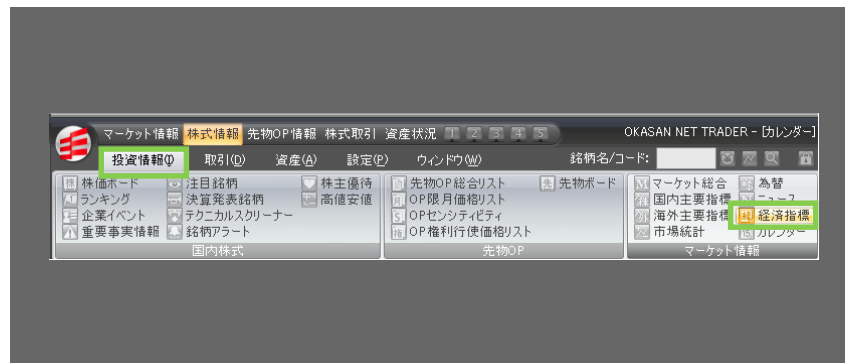

海外の GDP や消費者物価指数などの経済指標情報が表示されます。

## 3-7-2 経済指標画面を表示する②

## ニュース画面の機能紹介

- ①各種マーケット情報  
各種マーケット情報を表示します。
- ②検索画面  
国を選択します。[グループ][地域]を選択すると右部に対象となる国が表示されます。表示させたくない国がある場合はチェックを外してください。  
全選択、全解除で対象の全選択、全解除が可能です。指標から選択する場合は[<経済指標>]プルダウンからご覧になりたい指標を選択してください。
- ③指標一覧リスト  
検索条件に合致した指標をリストに表示します。期間別にリストを切り替えることができます。「期間指定」でご希望の期間を設定することもできます。  
更新で最新の情報に更新します。
- ④チャート  
指標一覧リストに表示された指標を選択すると、過去5年間の推移が表示されます。
- ⑤株価指数・為替情報  
選択された指標の国に関する株価指数・為替の価格情報等が表示されます。国によってはご覧いただけない場合がございます。

## [ご参考]

マーケット総合 国内主要指標 海外主要指標 市場統計 業種別指数 為替 ニュース 経済指標  
でも画面を切換えられます。

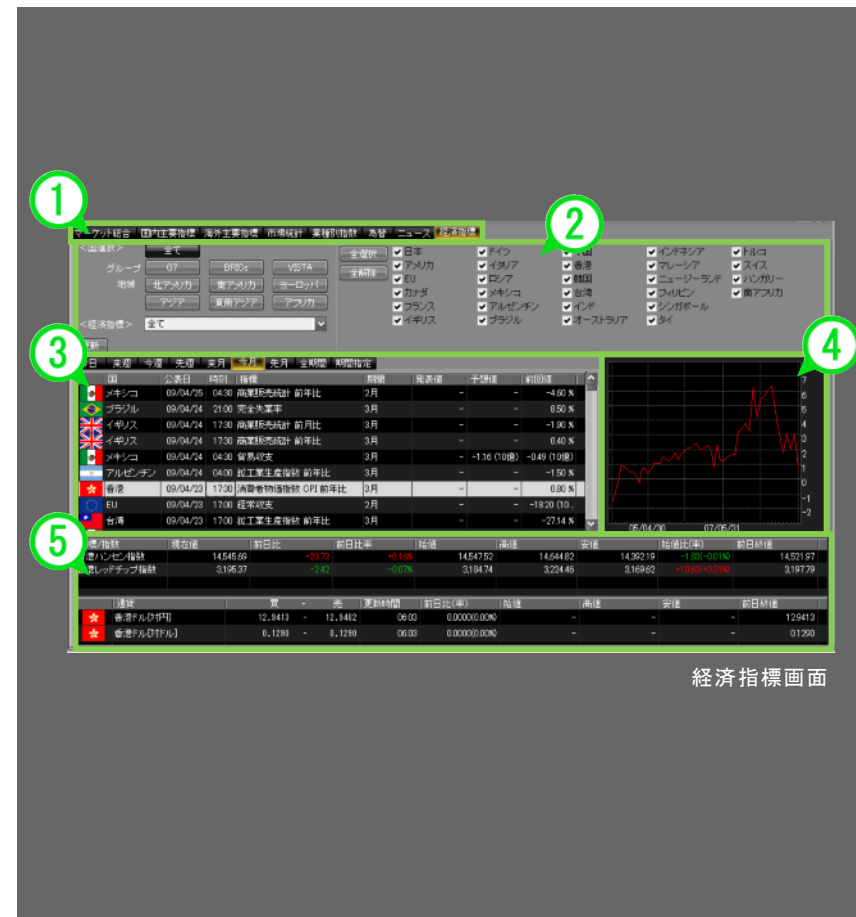

経済指標画面

## 3-8-2 カレンダー画面を表示する②

## ■ カレンダー画面の機能紹介

左部のカレンダー欄から、月日を選択してください。

ご希望の日付にマウスポインタを合わせると、選択可能なメニューが青字で表示されます。

クリックすると右部の一覧リストに内容が表示されます。または、ご希望の日付を選択した状態で、右部上のメニュー画面を選択することでも内容が確認できます。

内容を選択すると画面下部に詳細が表示されます。

メモを残す場合は登録したい日付を選択し、右部上の **メモ** ボタンをクリックし、**追加** ボタンをクリックしてください。登録画面が表示されますので、内容を入力後、**追加** ボタンをクリックすると登録されます。

一覧リストの **変更**、**削除** で内容の変更・削除ができます。

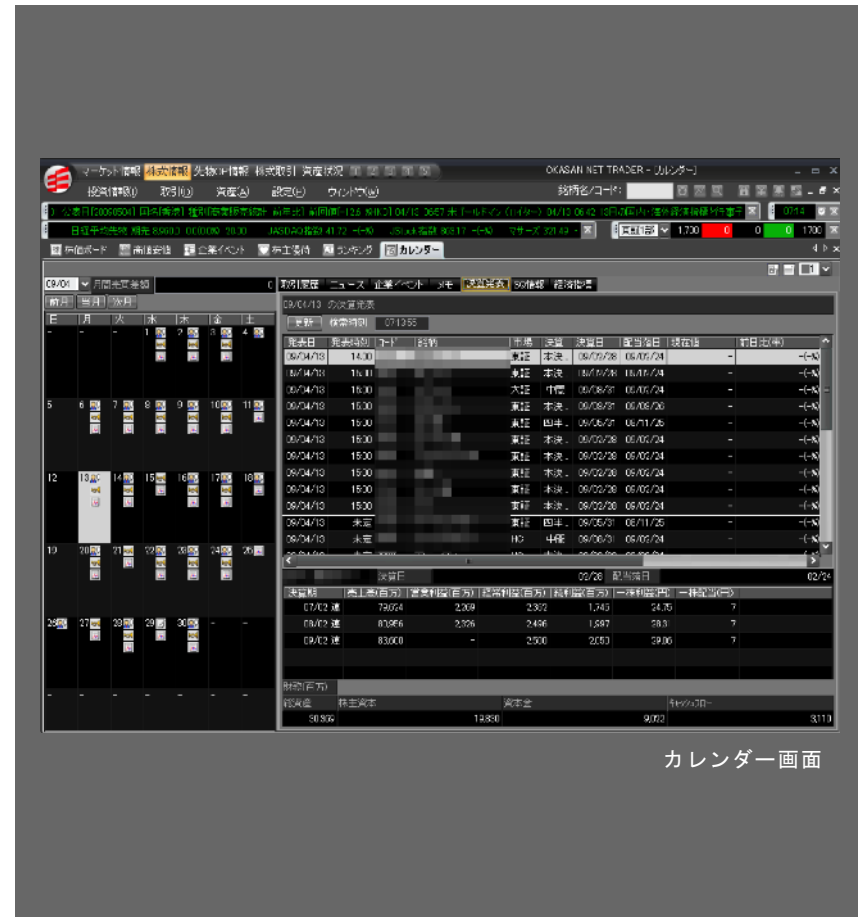

カレンダー画面

## 4-1 板(大・中・小・ミニ)画面を表示する

## 板(大・中・小・ミニ)画面の表示方法

<板(大)画面の場合>  
ヘッダーメニュー部の

投資情報

から

銘柄情報

を選択し、

板(大)

をクリックします。

板画面が大画面で表示されます。

板画面を中画面・小画面・ミニ画面で表示したい場合は[投資情報]-[銘柄情報]-[板(中)]・[板(小)]・[板(ミニ)]をクリックします。

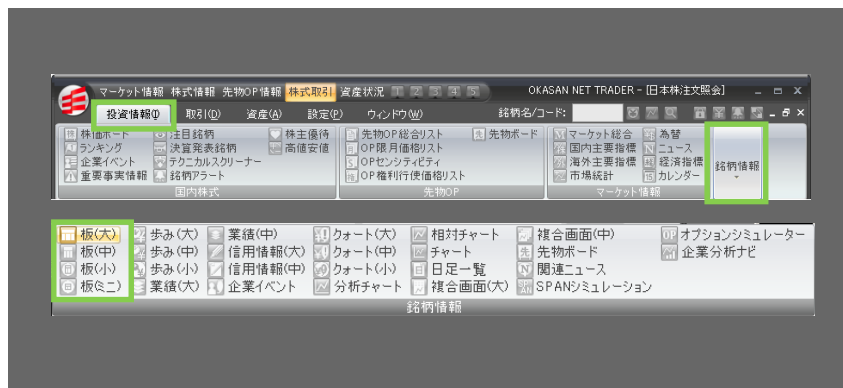

板画面を4種類の大きさで表示できます。

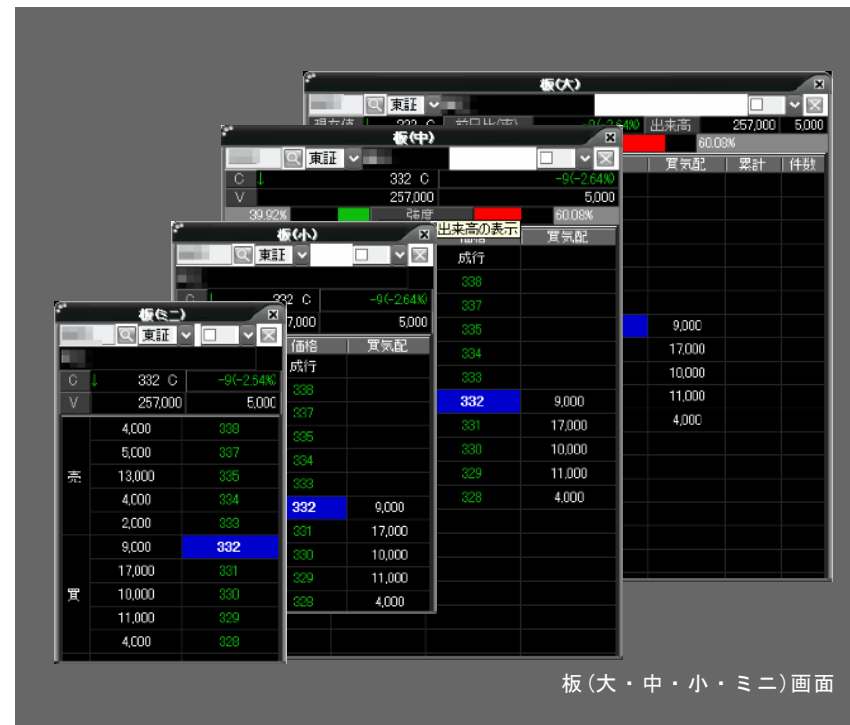

板(大・中・小・ミニ)画面

## 4-2 歩み(大・中・小)画面を表示する

## 歩み(大・中・小)画面の表示方法

<歩み(大)画面の場合>  
ヘッダーメニュー部の

投資情報

から

銘柄情報

を選択し、

歩み(大)

をクリックします。

歩み画面が大画面で表示されます。

歩み画面を中画面・小画面で表示したい場合は[投資情報]-[銘柄情報]-[歩み(中)]・[歩み(小)]をクリックします。

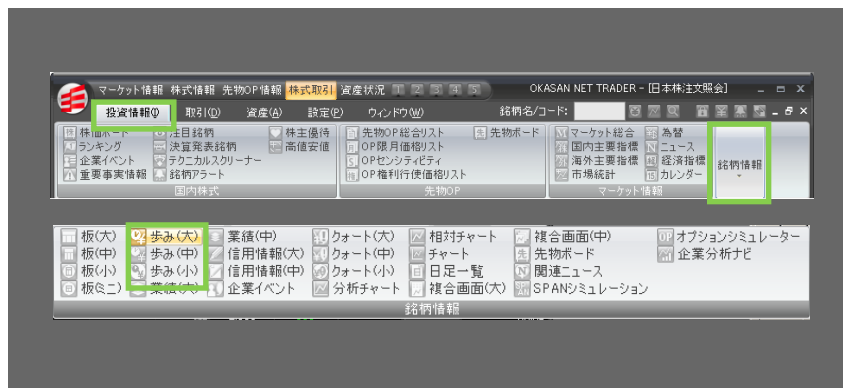

歩み画面を3種類の大きさで表示できます。

歩み(大・中・小)画面

## 4-3 業績(大・中)画面を表示する

## 業績(大・中)画面の表示方法

<業績(大)画面の場合>  
ヘッダーメニュー部の

投資情報

から

銘柄情報

を選択し、

業績(大)

をクリックします。

業績画面が大画面で表示されます。

業績画面を中画面で表示したい場合は[投資情報]-[銘柄情報]-[板(中)]をクリックします。

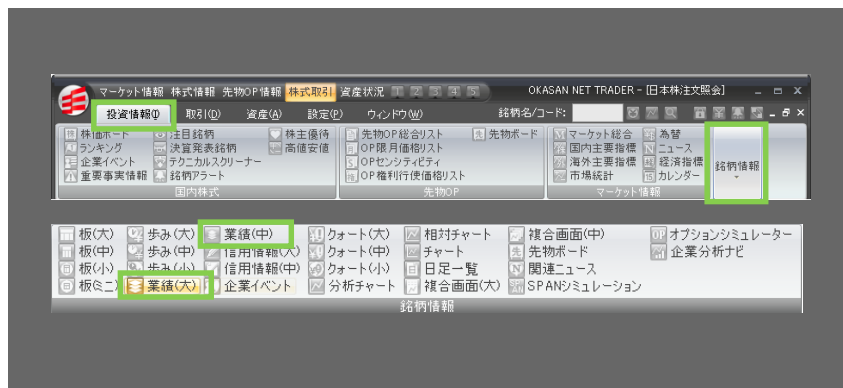

業績画面を2種類の大きさで表示できます。

	07/03	08/03	
決算期	07/03	08/03	-
決算日	直近実績	直近予想	20.532
売上(百万円)	72,314	-	7,771
経常利益(百万円)	14,848	-	144,080
純利益(百万円)	5,620	-	15
経常利益増減率(%)	-	-	4.398
一株現金配当(DPS)	15	-	10.359
配当利回り(%)	4.398	-	24.956
キャッシュフロー利回り	10.359	-	12.633
株価収益率(FER)(倍)	12.633	-	0.694
株価純資産倍率(PBR)	0.694	-	9.65
ROE(%)	5.351	-	5.351
一株経常純利益	71.31	-	26.99
一株当期純利益(EPS)	26.99	-	35.32

業績(大・中)画面

## 4-4 信用情報(大・中)画面を表示する

## 信用情報(大・中)画面の表示方法

<信用情報(大)画面の場合>  
ヘッダーメニュー部の

投資情報

から

銘柄情報

を選択し、

信用情報(大)

をクリックします。

信用情報画面が大画面で表示されます。

信用情報画面を中画面で表示したい場合は[投資情報]-[銘柄情報]-[信用情報(中)]をクリックします。

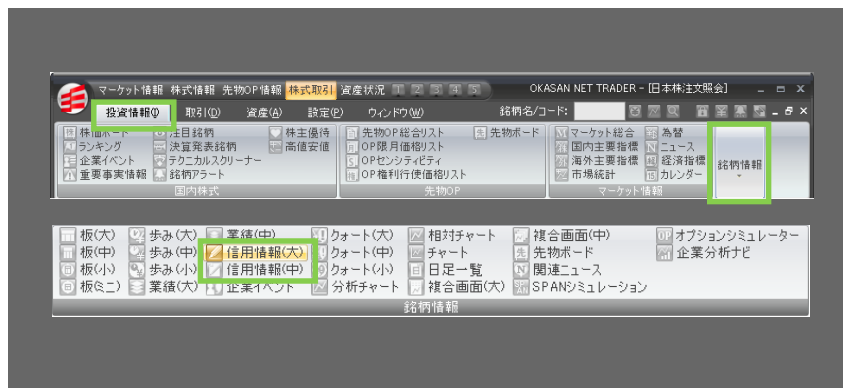

信用情報画面を2種類の大きさで表示出できます。

信用情報(大・中)画面

## 4-5 企業イベント画面を表示する

## 企業イベント画面の表示方法

ヘッダーメニュー部の

投資情報

から

銘柄情報

を選択し、

企業イベント

をクリックします。

企業イベント画面が表示されます。

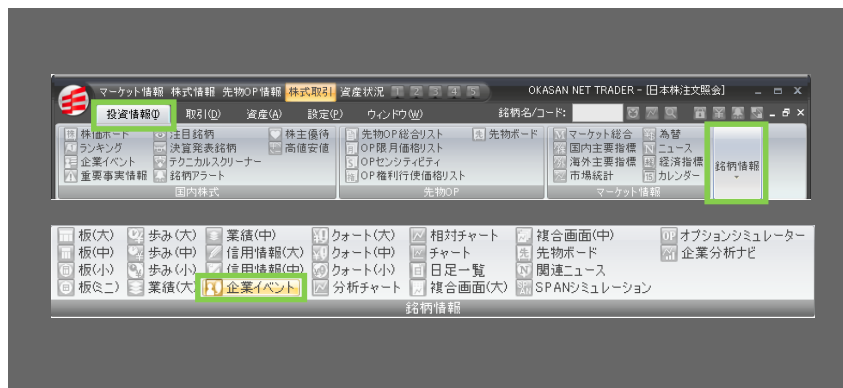

選択した銘柄のイベント情報を表示します。

詳細 ボタンでイベントの詳細を確認できます。

## 4-6 クォート(大・中・小)画面を表示する

## クォート(大・中・小)画面の表示方法

<クォート(大)画面の場合>  
 ヘッダーメニュー部の

投資情報

から

銘柄情報

を選択し、

クォート(大)

をクリックします。

クォート画面が大画面で表示されます。

クォート画面を中画面・小画面で表示したい場合は[投資情報]-[銘柄情報]-[クォート(中)]・[クォート(小)]をクリックします。

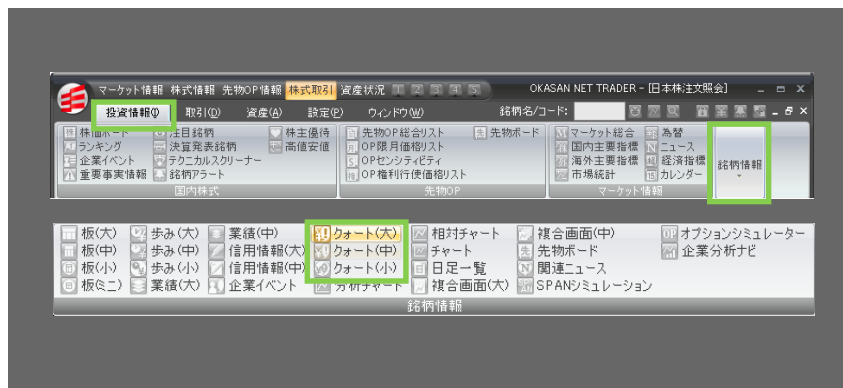

クォート画面を3種類の大きさで表示できます。

大画面では、画面上部に銘柄の株価情報や前場、後場の情報が、画面下部には表示銘柄のテクニカル指標に関する売買サインが表示されます。

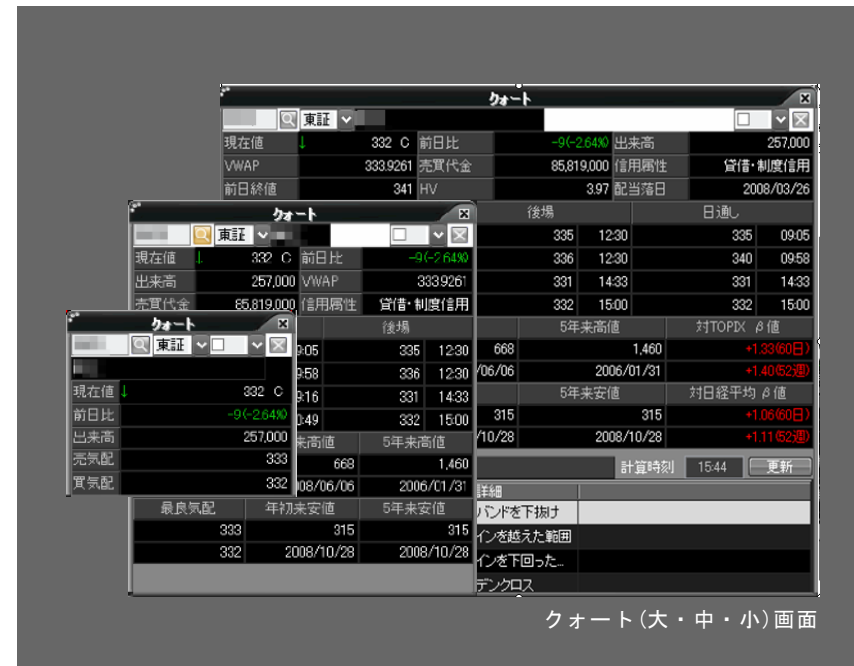

## 4-7-1 分析チャート画面を表示する①

## 分析チャート画面の表示方法

＜ローソク足の場合＞  
 ヘッダーメニュー部の  
**投資情報**  
 から  
**銘柄情報**  
 を選択し、  
**分析チャート**  
 をクリックすると表示されます。

[分析チャート]では個別銘柄、指数、為替において、移動平均線、ボリンジャーバンドなどテクニカル指標での分析やセリングクライマックス、高値更新などあらかじめ設定されている売買ルールでのバックテストが可能です。また最大 5 銘柄の相対チャートが表示できます。

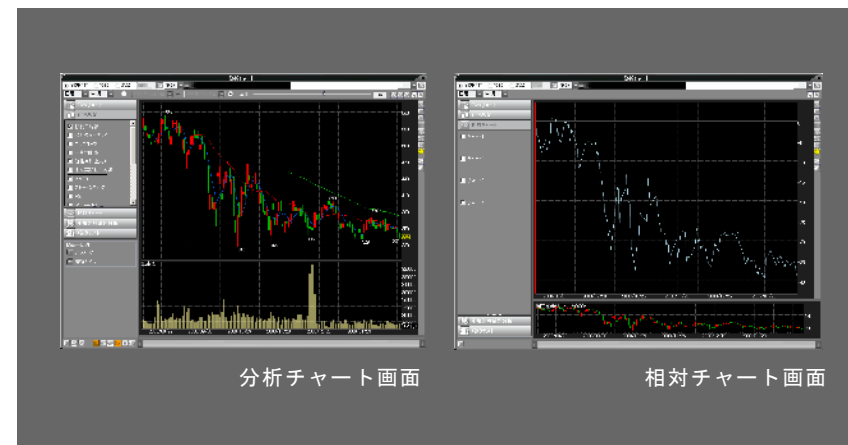
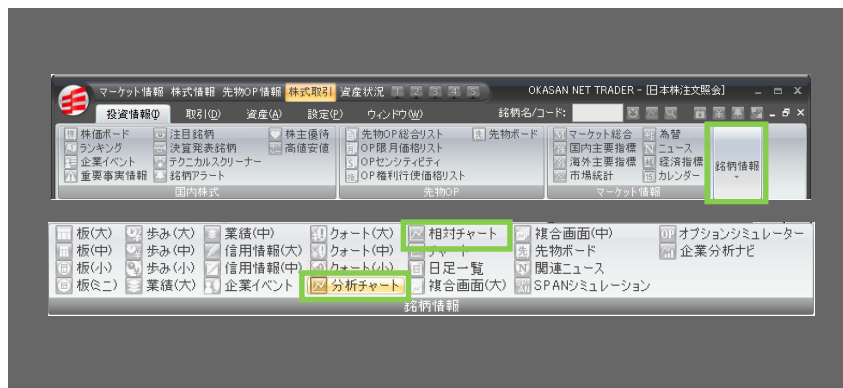

## 4-7-2 分析チャート画面を表示する②

## 分析チャート画面の機能紹介

## ①チャート選択画面

 Tickチャート

tick チャートを表示します。

 ロウソク足

ロウソク足チャートを表示します。テクニカル指標を選択して追加できます。

 相対チャート

他銘柄や市場指数、為替との相対チャートを表示します。最大4銘柄との比較が可能です。

 不規則時系列分析

P&F(ポイントアンドフィギュア)、新値足、逆ウォッチ曲線を表示します。

 バックテスト

各種売買ルールに従って売買した場合の投資成果の検証を行います。(詳細は次ページをご覧ください。)

## ②チャート画面

チャート選択画面で選択したチャートを表示します。

分析チャート画面

## 4-7-3 分析チャート画面を表示する③

## トグルボタン・データウィンドウ・パラメータ表示

## ①トグルボタン

トグルボタンで、各種項目の表示・非表示を切り替えられます。一部項目は分析チャート上の右クリックメニューからも操作可能です。

[左側コントロール表示切替ボタン][前日終値ライン表示切替ボタン(※)]

[ニュース表示切替ボタン(※)][信用残高表示切替ボタン(※)]

[OHLCデータウィンドウ表示切替ボタン(※)]

[対数表示切替ボタン(※)][チャート逆転表示切替ボタン(※)]

[現値表示切替ボタン(※)][両側コントロール表示切替ボタン]

[右側コントロール表示切替ボタン]

## ②右クリック

分析チャート上での右クリックメニューから、チャート上に表示する指標などを選択できます。

## ③データウィンドウ

チャート上をポイントすると、初期状態では始値、高値、安値、終値、出来高、移動平均(短期・中期)が表示されます。始値、高値、安値、終値の文字色は、ポイントした期間のロウソク足の陽線、陰線の色に合わせて表示されます。

トグルボタンや左メニュー部[ロウソク足]から選択した項目の値も表示されます。また、トグルボタンでウィンドウ自体の表示・非表示を切り替えられます。

## ④オシレータ表示

左メニュー部[ロウソク足]からMACD・RSI等を選択するとオシレータが表示されます。

パラメータも設定でき、オシレータ上に設定している値が表示されます。

## 4-7-4 分析チャート画面を表示する④(バックテスト機能)

## バックテスト画面解説

分析チャート画面左側のメニューから  をクリックするとバックテスト画面が表示されます。

## ■ 画面解説

## ① 売買ルール

売買ルールを設定します。プルダウンメニューで[買い][売り]を選択すると、下方にあらかじめ設定されたルールが表示されます。

初期設定では下記の売買ルールが設定されています。

買いルール	低水準/底値確認/底値脱却/3点チャージ法/上昇トレンド/セリングクライマックス/高値更新/保ち合い上放れ/中期上昇トレンド中の短期底打ち/信用取組改善に伴う底値反転/ダブルボトム形成/三角持ち合い上放れ/高値更新期待
売りルール	高水準/天井確認/高値反転/3点チャージ法/下降トレンド/上昇エネルギー減衰/安値更新/保ち合い下放れ/中期下降トレンド中の短期天井形成/信用取組過熱中の高値反転/ダブルトップ形成/三角持ち合い下放れ/ジリ貧

   をクリックするとルールの追加、編集、削除ができます。

## ② 利益確定・損切りルール

①で選択したルールの利益確定ルール、損切りルールを設定します。

## ③ ルール説明

設定したルールの内容が表示されます。

## ④ 売買サイン

売買サインが表示されます。ピンクは買いサイン、ブルーは売りサインです。

## ⑤ 収益率

収益率がマイナスの場合には青で、プラスの場合には赤で表示されます。帯の幅は保有期間を表します。

収益率の帯をマウスオーバーすると、テストの詳細が表示されます。

## ⑥ テスト結果詳細

テスト結果の詳細を一覧で表示します。

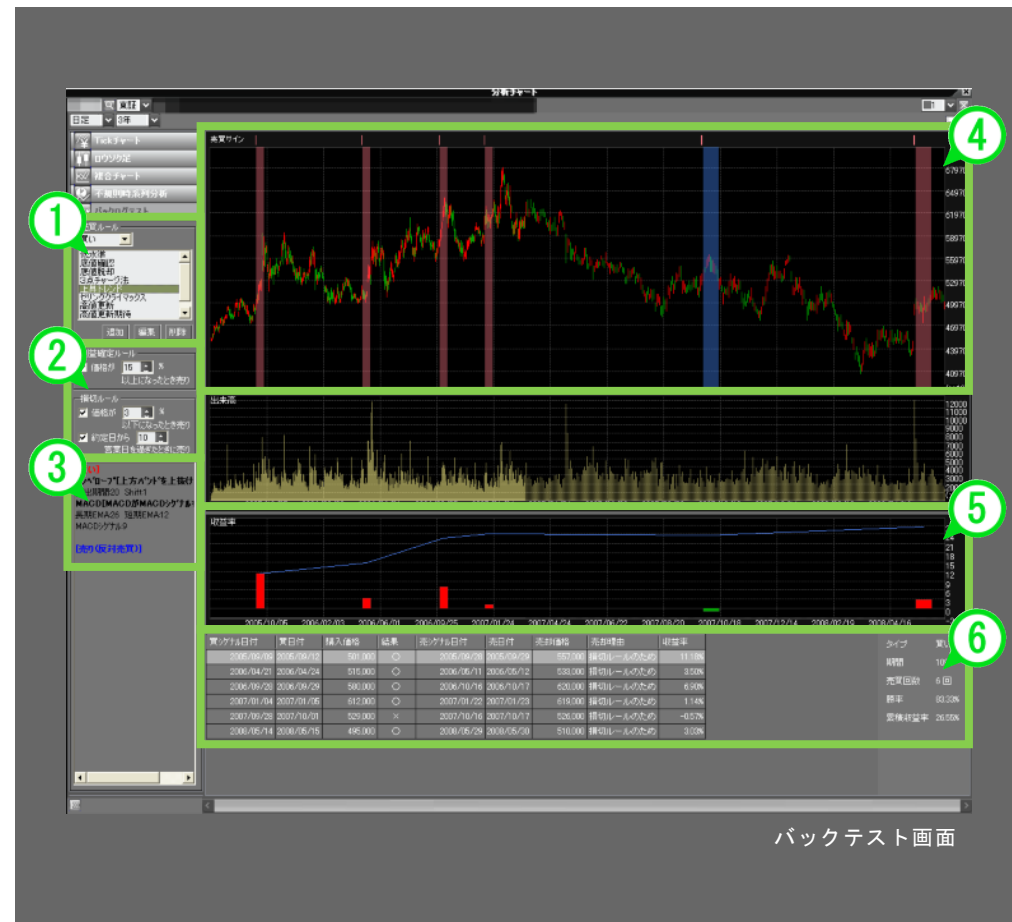

バックテスト画面

## 4-7-5 分析チャート画面を表示する⑤(バックテスト機能)

## ■ 売買ルールの設定①

<売買ルールを追加・登録する>  
バックテスト画面の

**追加**

をクリックすると売買ルールの登録画面が表示されます。

## ■ テクニカル選択画面解説

## ① ルール名称

ルール名を自由に入力することができます。

## ② ルールを直接設定

設定したい項目にチェックを入れ、期間や%など数値を設定することができます。

**買サイン全クリア** をクリックすると設定したルールをクリアします。

## ③ パターンで設定

あらかじめ設定されたパターンを選択することができます。

選択後に **<<パターンをルールへ反映** をクリックしてください。

設定後、**登録** をクリックしてください。

## ■ テクニカル選択画面解説

## ④ 特殊パターンで設定

あらかじめ設定されているパターンを選択することができます。  
数値もあらかじめ設定されていますが、手動で変更することもできます。

設定後、**登録** をクリックしてください。

## 4-7-6 分析チャート画面を表示する⑥(バックテスト機能)

## 売買ルールの設定②

## &lt;売買ルールを編集する&gt;

編集したいルールを選択した状態で

**編集**

をクリックすると売買ルールの登録画面が表示されます。

編集し、最後に**更新**をクリックしてください。

## &lt;売買ルールを削除する&gt;

削除したいルールを選択した状態で

**削除**

をクリックしてください。

## &lt;売買ルールを保存する&gt;

追加・編集・削除したルールは、チャート右上の

(パラメータ値を保存)

をクリックすることで保存することができます。

※右側の(パラメータ値をデフォルトに戻す)をクリックすると、登録したルールも削除されますのでご注意ください。

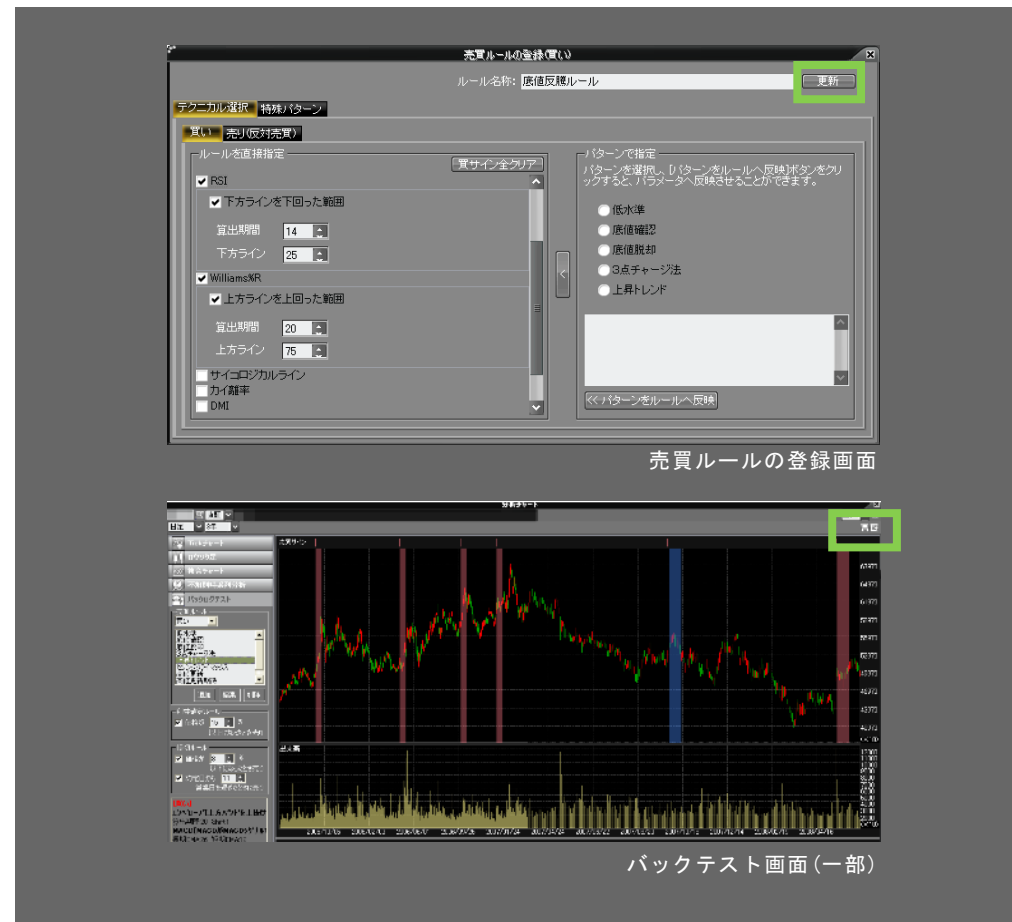

## 4-8 相対チャート画面を表示する

## 相対チャート画面の表示方法

ヘッダーメニュー部の

投資情報

から

銘柄情報

を選択し、

相対チャート

をクリックすると表示されます。

他銘柄や市場指数、為替との相対チャートを表示します。最大4銘柄（指標・為替）との比較が可能です。

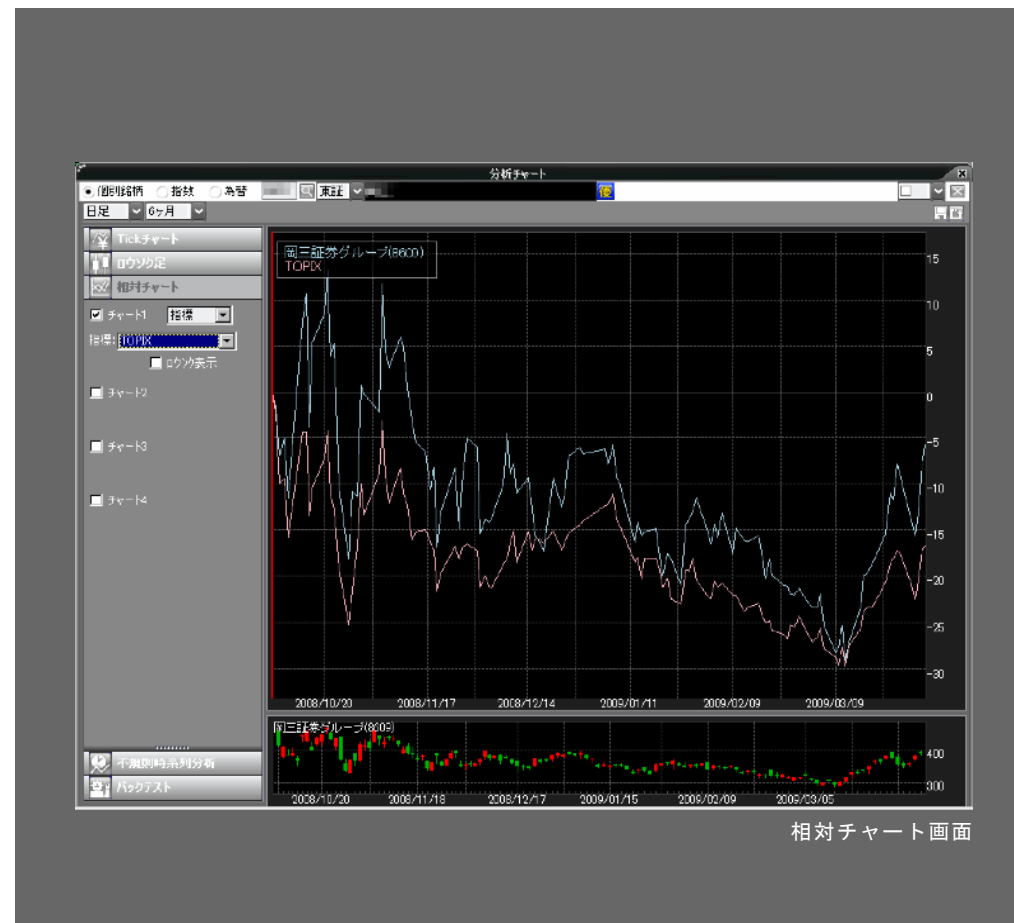

相対チャート画面

## 4-9 チャート画面・日足一覧画面を表示する

## チャート画面・日足一覧画面の表示方法

<チャート画面の場合>  
ヘッダーメニュー部の

投資情報

から

銘柄情報

を選択し、

チャート

をクリックします。

チャート画面が表示されます。

日足一覧画面を表示する場合は[投資情報]-[銘柄情報]-[日足一覧]をクリックします。

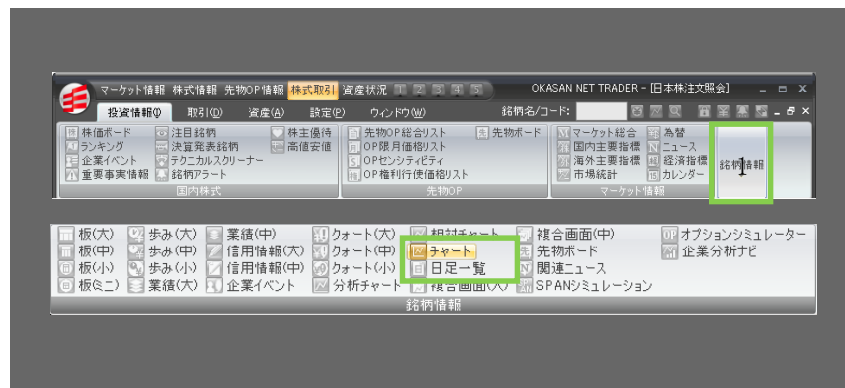

## ■ チャート画面

選択した銘柄、市場指数、為替のチャートを表示します。

-注意事項-

平日午前3時に情報がクリアされます(休日においてはクリアされません)。

ザラ場中は、市場の相場報道システムの発表を受けリアルタイムに表示が変わります。

## ■ 日足一覧

選択した銘柄、市場指数、為替の日足データを表示します。「日付」欄をクリックすることで昇順・降順に並べ替えができます。CSV形式でダウンロードすることもできます。

## 4-10-1 複合(大・中)画面を表示する①

## 複合(大・中)画面の表示方法

＜複合(大)画面の場合＞  
 ヘッダーメニュー部の

投資情報

から

銘柄情報

を選択し、

複合画面(大)

をクリックします。

複合(大)画面が表示されます。

複合(中)画面を表示したい場合は [投資情報]-[銘柄情報]-[複合(中)]をクリックします。

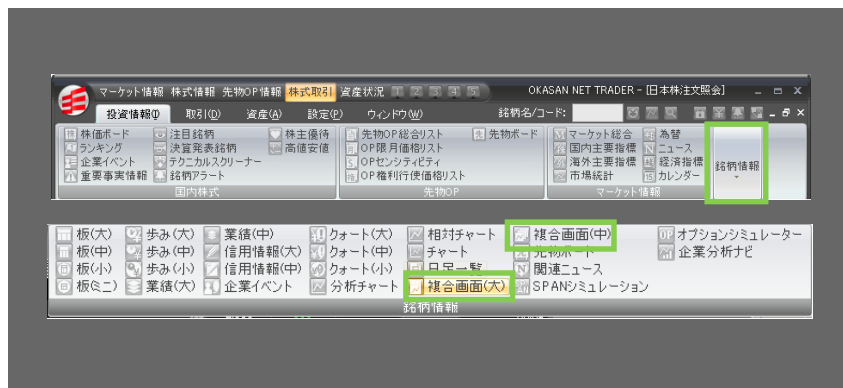

複合(大)画面では上部に板・価格情報が、下部には[チャート][歩み][信用][業績][ニュース]から1画面を表示することができます。

複合(中)画面では[チャート][歩み][板][ニュース][クオート]から1画面を表示することができます。

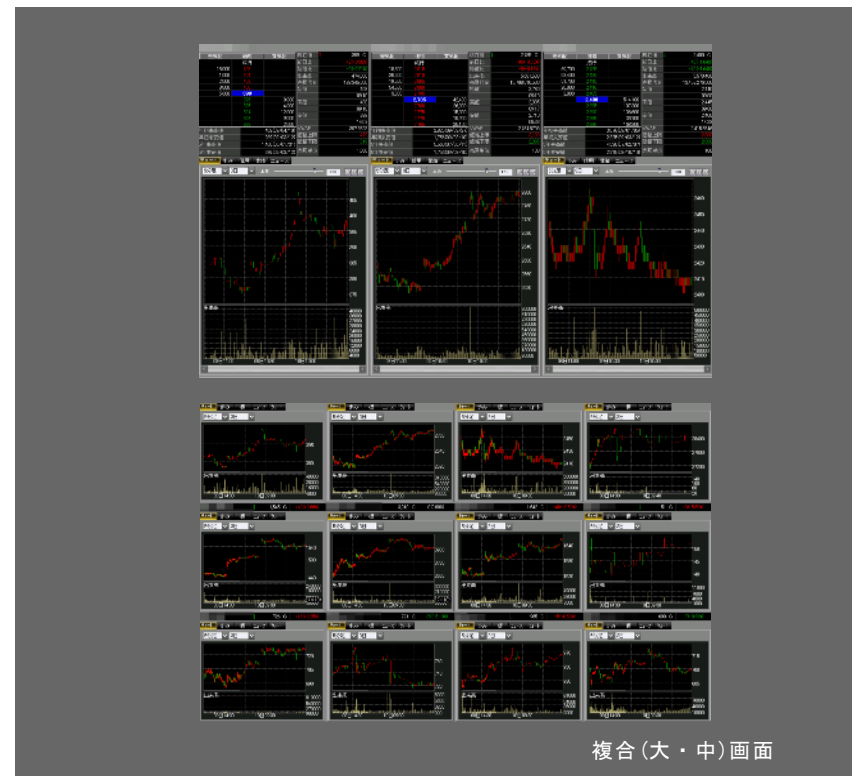

複合(大・中)画面

## 4-10-2 複合(大・中)画面を表示する②

## 複合・複合(大)チャートでの出来高パネル、現値ラベル、前日終値ラインの表示切替

出来高パネル、現値ラベル、前日終値ラインを複合・複合(大)チャート画面上で、トグルボタンをクリックすることで表示・非表示の設定ができます。

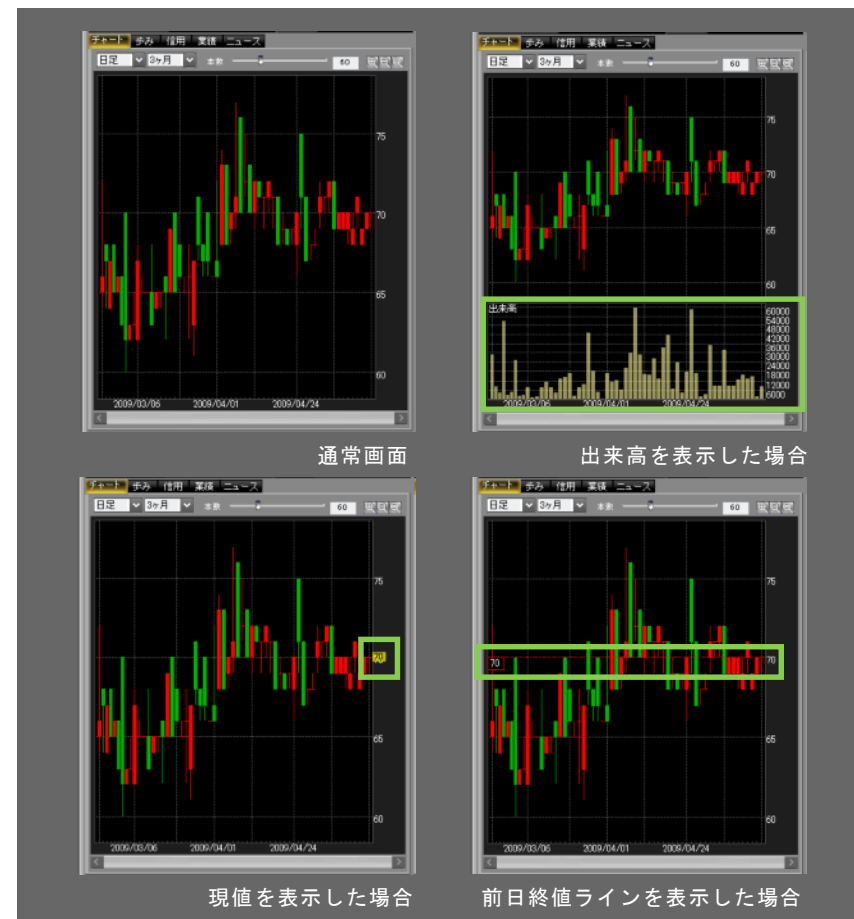

## 4-11 先物ボード画面を表示する

## 先物ボード画面の表示方法

ヘッダーメニュー部の

投資情報

から

銘柄情報

を選択し、

先 先物ボード

をクリックします。

先物ボード画面が表示されます。

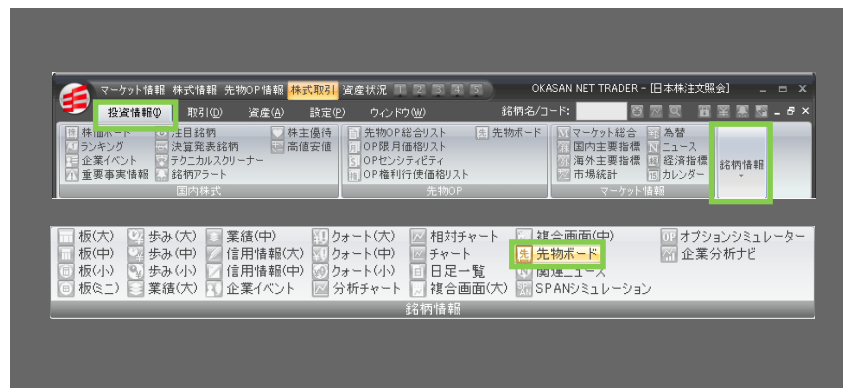

画面は[投資情報]-[先物 OP]内のメニュー(145 ページ参照)と同じ内容です。

## 4-12 関連ニュース画面を表示する

## 関連ニュース画面の表示方法

ヘッダーメニュー部の

投資情報①

から

銘柄情報

を選択し、

N 関連ニュース

をクリックします。

関連ニュース画面が表示されます。

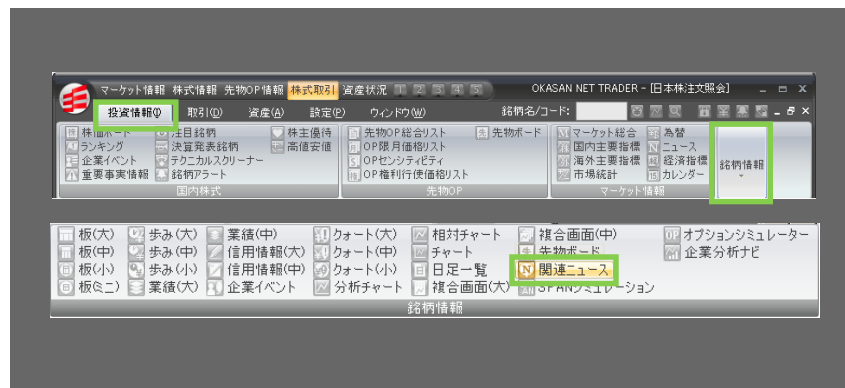

選択銘柄に関するニュースを表示します。

詳細 ボタンでニュースを表示します。

関連ニュース画面

## 4-13 SPAN シミュレーション画面を表示する

## SPAN シミュレーション画面の表示方法

ヘッダーメニュー部の

投資情報

から

銘柄情報

を選択し、

SPAN シミュレーション

をクリックします。

SPAN シミュレーション画面が表示されます。

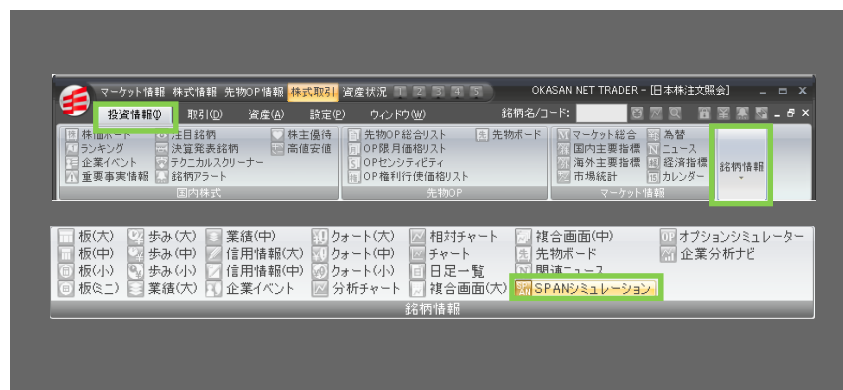

[先物][先物ミニ][オプション]の各欄にポジション内容を入力する、もしくは

「建玉・注文状況の読込」ボタンから現在の保有ポジションを読み込みます。

入力後、「シミュレーション計算」ボタンを押下すると画面左上の[必要証拠金]欄に現在ポジション維持に必要な証拠金の金額が表示されます。

「リセット」で現在の内容をリセットします。

「オプションシミュレーター」でオプションシミュレーター画面を開きます。

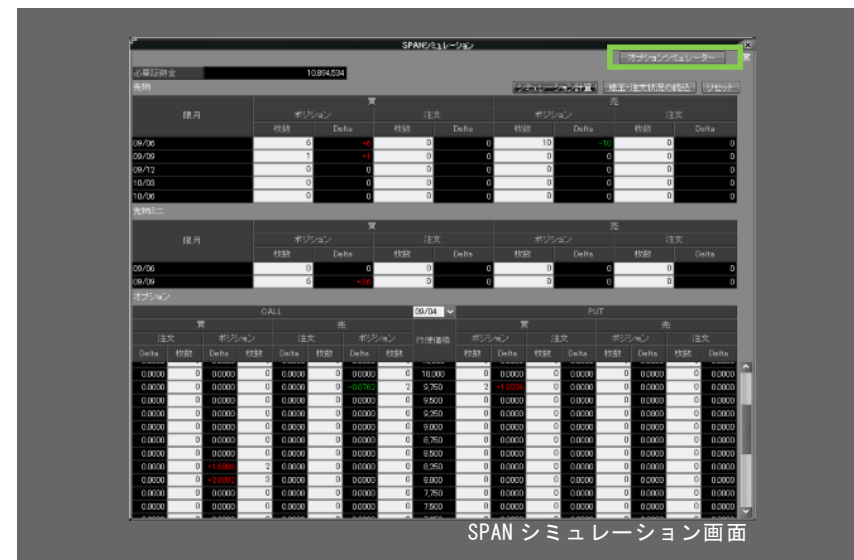

## 4-14 オプションシミュレーター画面を表示する

## オプションシミュレーター画面の表示方法

ヘッダーメニュー部の

投資情報

から

銘柄情報

を選択し、

OP オプションシミュレーター

をクリックします。

オプションシミュレーター画面が表示されます。

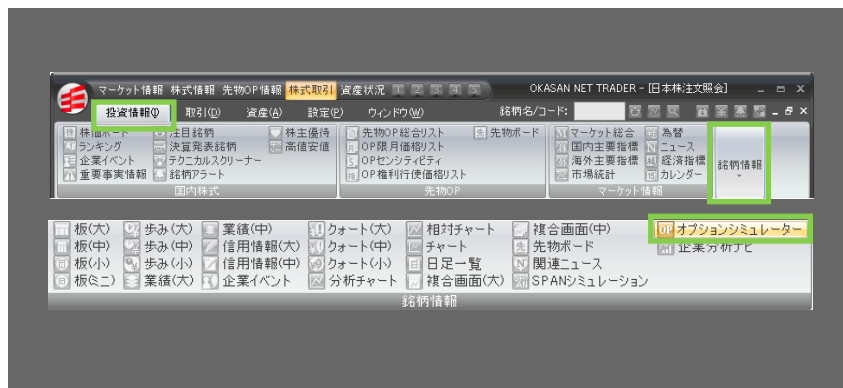

Web ブラウザが起動し、オプションシミュレーター画面が表示されます。

コール			プット			
ベガ	デルタ	現在値	権利行使価格	現在値	デルタ	ベガ
セータ	ガンマ	I-V		I-V	ガンマ	セータ
0.539	0.0181	3	9750	995	-0.972	0.771
-1.379	0.0001	38.34	9500	39.76	0.00013	-2.648
1.147	0.045	8	9250	735	0.00	0.00
-2.739	0.00021	36.36	9000	0.00	0.00000	0.00
2.593	0.1325	30	8750	520	-0.86	2.696
-6.326	0.00046	37.97	8500	35.52	0.00052	-7.247
4.028	0.2742	75	8250	340	-0.7591	3.731
-9.365	0.00073	37.64	8000	31.86	0.00008	-12.548
4.805	0.4747	160	7750	195	-0.5217	4.805
-10.137	0.00089	36.93	7500	36.41	0.0009	-15.284
4.369	0.6673	330	7250	100	-0.3144	4.29
-9.993	0.00068	43.46	7000	39.42	0.00074	-13.761
3.374	0.797	530	6750	50	-0.1727	3.093
-7.463	0.00047	48.66	6500	43.25	0.00049	-10.478
2.356	0.8802	750	6250	20	-0.0794	1.789
-4.242	0.0003	53.18	6000	44.77	0.00027	-6.145
1.358	0.9448	1000	5750	12	-0.0457	1.162
-6.037	0.00017	55.53	5500	51.21	0.00015	-4.493

オプションシミュレーター画面

## 4-15-1 企業分析ナビ画面を表示する①

## 企業分析ナビ画面の表示方法

ヘッダーメニュー部の

投資情報①

から

銘柄情報

を選択し、

企業分析ナビ

をクリックします。

企業分析ナビ画面が表示されます。

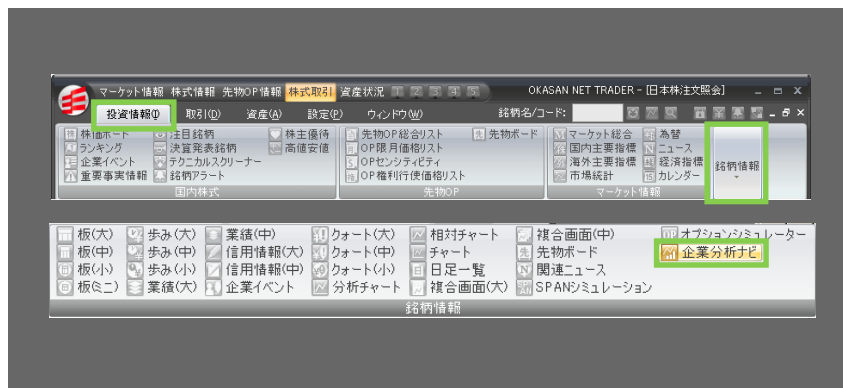

## ① 株価情報

チャート、株価情報、対 TOPIX 比較チャートを表示します。

## ② 企業情報

[総合]

ライターコンセンサス、業績推移グラフ、株価・財務指標、同業他社コンセンサスなどを表示します。

[財務・業績概況]

財務・業績の一覧表と業績・財務指標等の推移グラフを表示します。

[業績予想]

ライターコンセンサスおよび目標株価と実際の株価の推移チャート等を表示します。

## ③ ニュース

当該企業のニュースを表示します。

企業分析ナビ画面

## 4-15-2 企業分析ナビ画面を表示する②

## 企業分析ナビ-総合-画面の解説

- ①ロイターコンセンサスレーティング  
直近と前回のロイターコンセンサスレーティングを表示します。
- ②目標株価  
コンセンサス目標株価の推移を表示します。  
予想した会社数、目標株価の中央値/高値/安値/標準偏差、レーティングの分布(会社数、パーセンテージ)を表示します。
- ③目標株価円グラフ  
レーティングの分布を円グラフで表示します。マウスのポイント部分を立体表示します。
- ④同業種比較  
同業種の業種平均値と成長性、規模、割安性、財務性、収益性を比較・表示します。
- ⑤業績の推移  
業績(売上高、営業利益、経常利益、当期利益)の推移を表示します。
- ⑥主な指標  
株価変化や配当利回り率、PERなど、主な指標を表示します。
- ⑦同業種直近コンセンサス予想比較  
同業他社とのコンセンサス予想を比較、表示します。項目欄をクリックすることで並び替えができます。また、右クリックしCSV出力ができます。
- ⑧企業概況・会社概要  
企業の概況・会社の概要を表示します。
- ⑨連結事業のセグメント別売上高比率  
セグメント別売上高の連結売上高に対する比率を円グラフで表示しています。連結事業のセグメント情報が公表されていない会社等は表示されません。

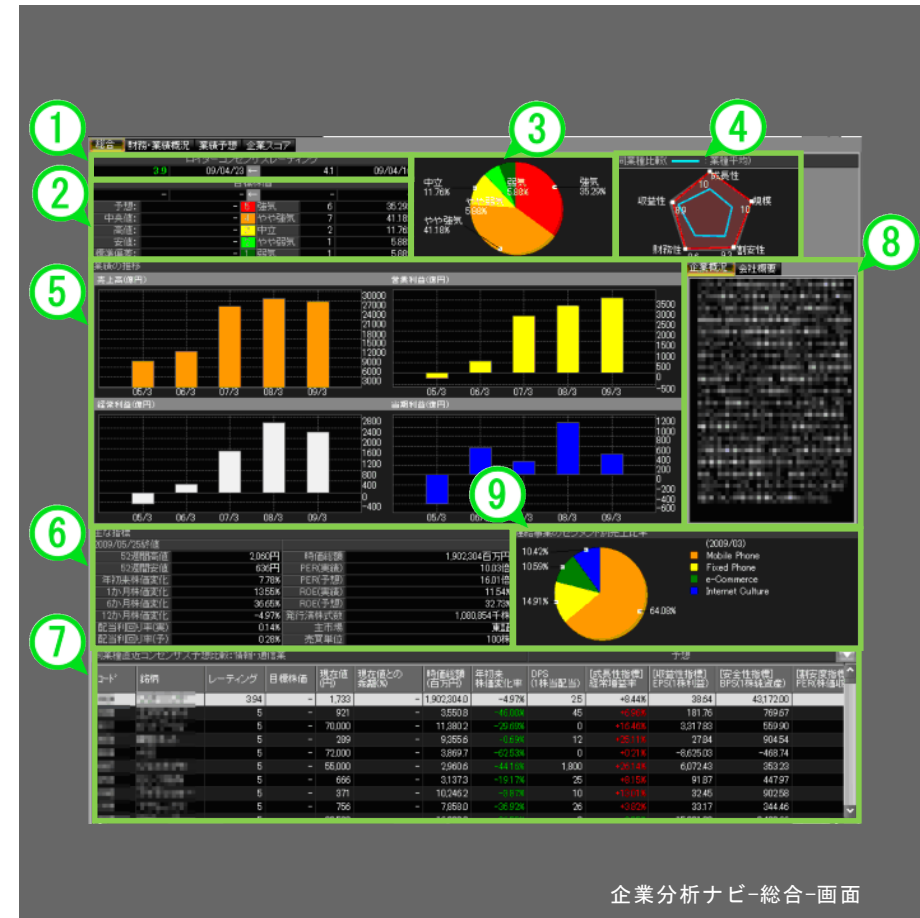

## 4-15-3 企業分析ナビ画面を表示する③

## 企業分析ナビ-財務・業績概況-画面、-業績予想-画面の解説

## &lt;財務・業績概況画面&gt;

## ①財務データ

過去4年間の企業業績等の実績値を表示します。同業種平均を表示し、業績内のランキングも表示します。右クリックし CSV 出力ができます。

## ②業績の推移

業績の推移を実績、予想を含め棒グラフで表示します。

## ③業績の推移表示/非表示ボタン

②の業績の推移エリアを非表示または表示します。

## &lt;業績予想画面&gt;

## ④業績予想

過去実績および3期先までの会社予想、コンセンサス予想を表示します。右クリックし CSV 出力ができます。予想データは、会社予想を発表していない、コンセンサスデータが発表されていない場合には表示されません。

## ⑤ロイターコンセンサスレーティング

ロイターコンセンサスレーティングの分布および平均値の推移を表示します。

## ⑥目標株価の推移

目標株価の推移と実績の終値ベースでの株価の比較チャートを表示します。

## ⑦目標株価の推移表示/非表示ボタン

⑥の目標株価の推移エリアを非表示または表示します。

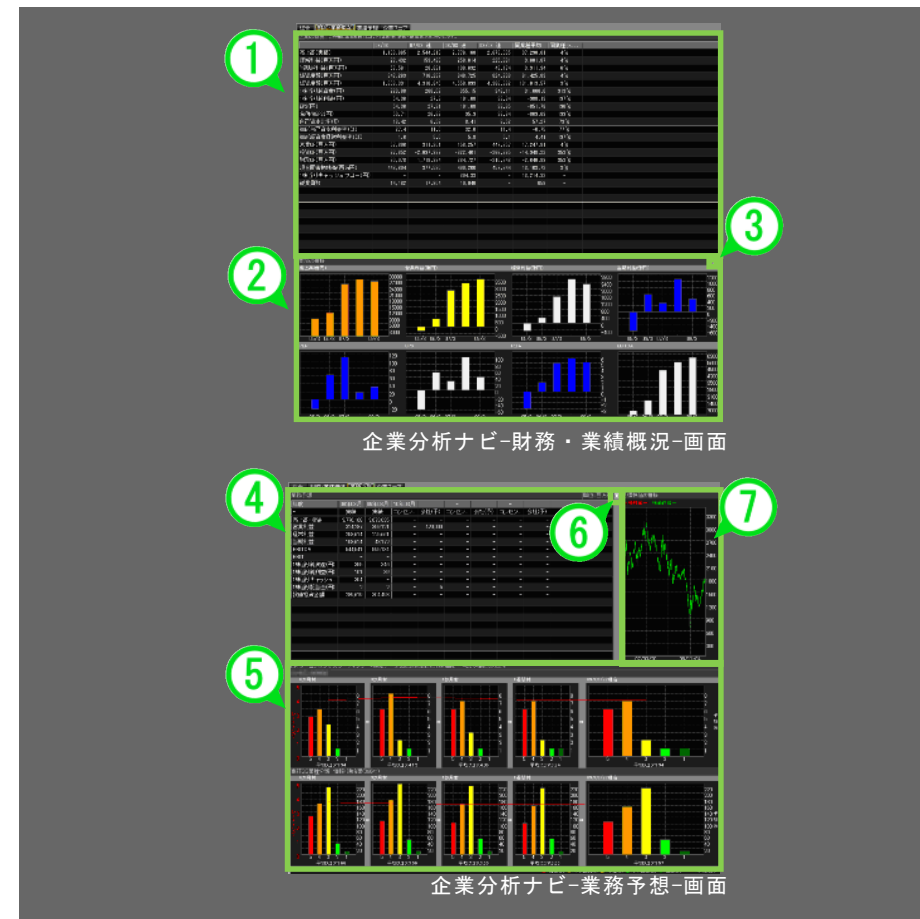

## 4-15-4 企業分析ナビ画面を表示する④

## 企業分析ナビ-企業スコア-画面の解説

< 企業スコア画面 >

トムソン・ロイター社の提供する同業種と比較した企業スコア(総合、成長性、収益性、財務性、割安性、規模)や上場銘柄と比較した企業スコアが表示できます。

## ① 同業種比較

同業種の銘柄と総合、成長性、収益性、財務性、割安性、規模の面で比較し、スコア表示されます。

## ② 上場銘柄比較

上場銘柄と総合、成長性、収益性、財務性、割安性、規模の面で比較し、スコア表示されます。

## ③ 同業種ランキング

## ■ 同業種ランキング比較

同業種のお銘柄と総合、成長性、収益性、財務性、割安性、レーティングなどが表示され、比較することができます。

## ■ 同業種ランキングマップ

同業種のお銘柄と総合、成長性、収益性、財務性、割安性、規模のうちの2つの項目で比較したランキングマップが表示できます。

企業分析ナビ-財務・業績概況-画面

同業種ランキングマップ