

chapter 4 入出金・買付余力・残高の確認 - [資産]メニュー

[資産]メニューでできること

資産メニューでは、保有する株式の情報や口座に関する情報など[資産]に関するメニュー構成されています。

入金・出金指示や先物・オプション証拠金への振替、保有銘柄の損益状況の確認ができます。

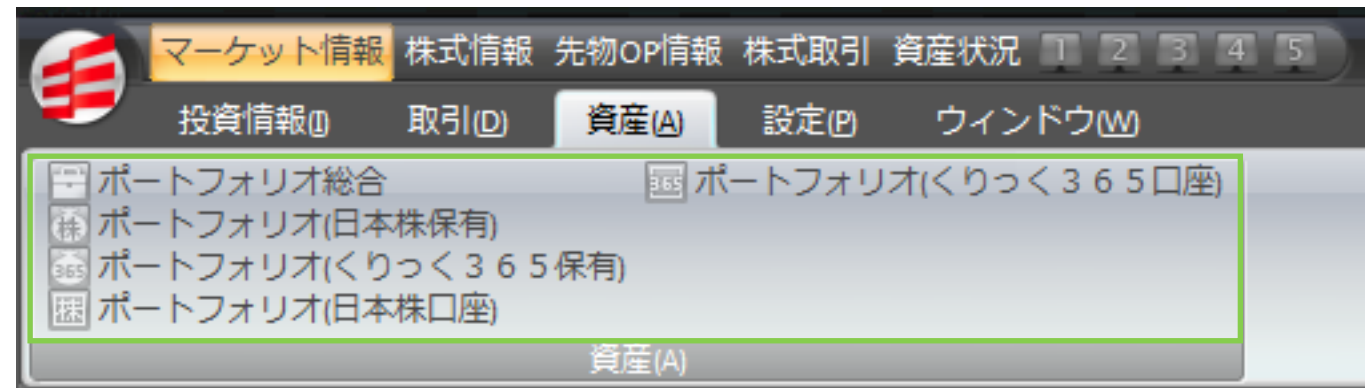

資 産

ポートフォリオ総合、ポートフォリオ(日本株保有)、ポートフォリオ(くりっく365保有)、ポートフォリオ(日本株口座)、ポートフォリオ(くりっく365口座)、

表示される画面例

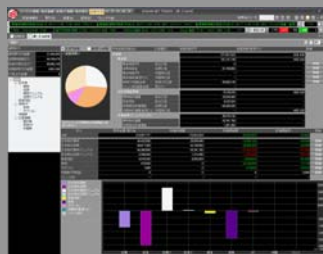

(ポートフォリオ)総合画面



日本株保有画面

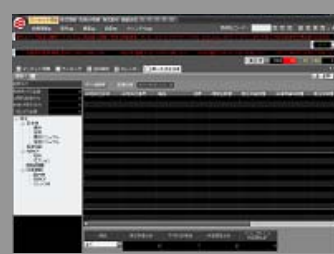

くりっく365保有画面



日本株口座画面

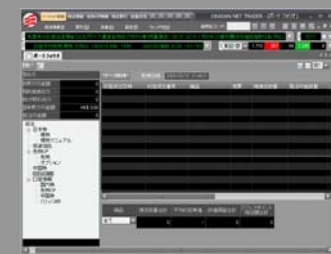

くりっく365口座画面

1-1 ポートフォリオ画面を表示する①

■ ポートフォリオ画面表示方法

ヘッダーメニュー部から

資産(A) を選択し、表示したいポートフォリオをクリックします。

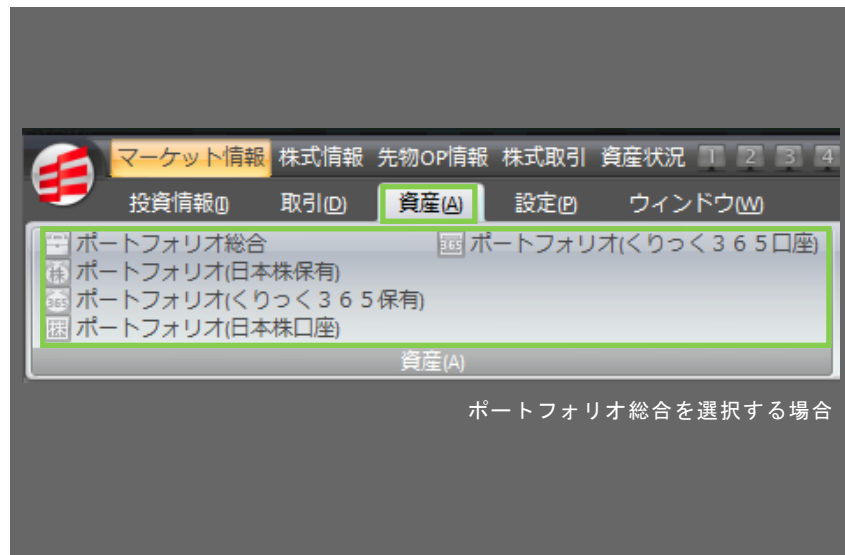

■ ポートフォリオ総合画面

資産(A) → **ポートフォリオ総合** をクリックします。

ツリーメニュー( 部分)の[総合]をクリックし表示することもできます。

- ① 資産残高円グラフエリア
現在お客様が保有している資産残高が円グラフで表示されます。
- ② 総資産表示エリア
お客様の総資産(現金、保有証券)などの情報が表示されます。
- ③ 損益棒グラフ表示エリア
現在お客様が保有している資産の損益が商品毎に棒グラフで表示されます。

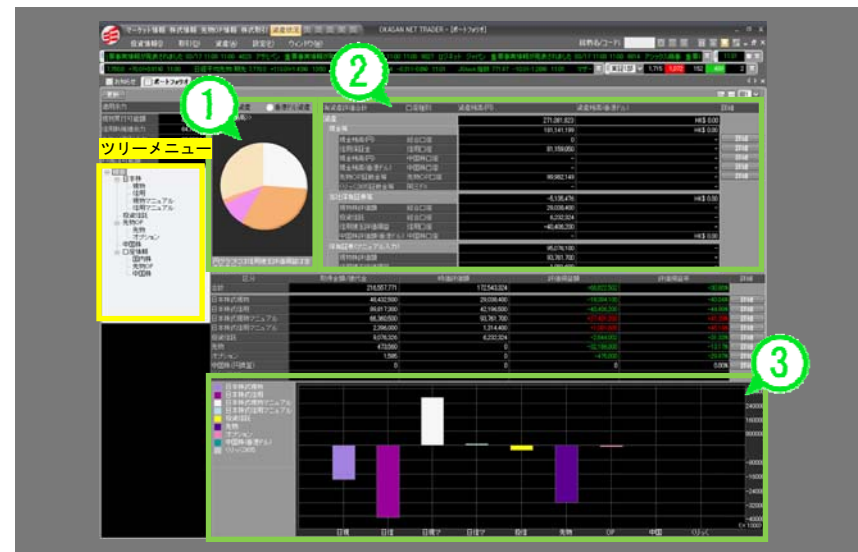

1-2 ポートフォリオ画面を表示する②

ポートフォリオ(日本株保有)画面

資産(A) → 日本株保有(日本株保有) をクリックします。

ツリーメニュー()部分)の[総合]-[日本株]をクリックし、表示することもできます。

①日本株保有一覧エリア

現在お客様が保有している日本株式の情報が一覧表示されます。

②一般口座・特定口座表示エリア

お客様の開設されている「一般口座」もしくは「特定口座」の情報が表示されます。

※現物のみ、信用のみの表示に切り替えできます。また、任意の銘柄上で右クリックすることで買注文画面や企業イベント画面を表示できます。

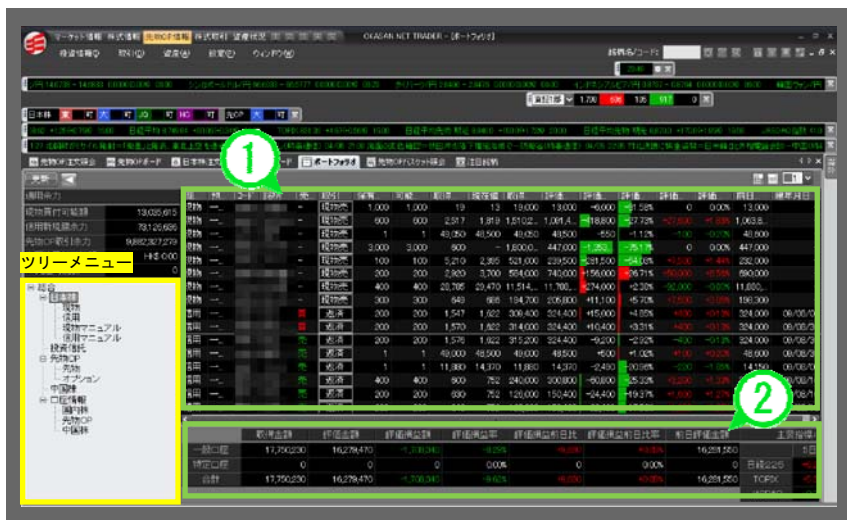

日本株(現物・信用マニュアル)画面

お手元にお持ちの現物株式・信用建玉の情報を入力・確認いただけます。

ツリーメニュー()部分)から

総合
日本株
現物
現物マニュアル (もしくは信用マニュアル) をクリックします。

①銘柄一覧エリア

お客様がお手元にお持ちの日本株式の情報が一覧表示されます。

②一般口座・特定口座表示エリア

お客様の保有している株式の「時価評価額」、「評価損益合計」の情報が表示されます。

※登録方法

追加

ボタンを選択し、お持ちの株式情報(銘柄コード、単価、数量)を入力することで、マニュアルに登録できます。



1. ポートフォリオ画面

1-3 ポートフォリオ画面を表示する③

ポートフォリオ(日本株口座)画面

資産(A) → **ポートフォリオ(日本株口座)** をクリックします。

ツリーメニュー(部分)の[総合]-[口座情報]-[日本株]をクリックし、表示することもできます。

- ① 入出金・振替・電子交付サービスエリア
お客様の口座情報及び、「出金指示」、「振替」、「オンライン振込み」、「電子交付サービスの指示」を行うことができます。
- ② 入出金照会エリア
お客様が入出金の注文を行った際に、入出金情報が表示されます。
- ③ 入出金履歴エリア
お客様が過去に入出金の注文を行った履歴情報が表示されます。



ポートフォリオ(くりっく365保有)画面

資産(A) → **ポートフォリオ(くりっく365保有)** をクリックします。

ツリーメニュー(部分)の[総合]-[くりっく365]をクリックし、表示することもできます。

- ① くりっく365 保有一覧エリア
現在お客様が保有している商品の情報が一覧表示されます。



1. ポートフォリオ画面

1-4 ポートフォリオ画面を表示する④

ポートフォリオ(くりっく 365 口座)画面

資産(A) → 365 ポートフォリオ(くりっく365口座) をクリックします。

ツリーメニュー(黄色い部分)の[総合]-[口座情報]-[くりっく 365]をクリックし、表示することもできます。

- ①くりっく 365 口座情報エリア
- お客様のくりっく 365 口座情報が表示されます。

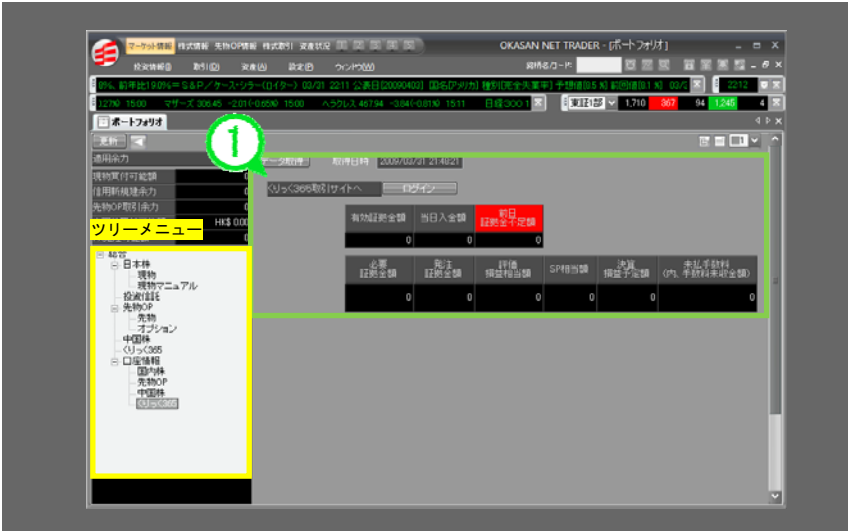

1. ポートフォリオ画面

1-5

ポートフォリオ画面を表示する⑤

1 特徴

2 操作メニュー

3 [取引]メニュー

4 [資産]メニュー

5 [投資情報]メニュー

6 [設定]メニュー

7 [オンライン]メニュー

8 [その他]メニュー

Web 入出金画面の表示方法・解説

STEP1

ヘッダーメニュー部から

資産(A) → ④ ポートフォリオ(日本株口座)

をクリックし、ポートフォリオ(日本株口座)画面を表示します。

ツリーメニュー(⑤部分)の[総合]-[口座情報]-[日本株]をクリックし、表示することもできます。

STEP2

ポートフォリオ(日本株口座)画面の

⑥ オンライン振込み

をクリックすると、Web ブラウザが起動し、Web 入出金画面が表示されます。

STEP2



STEP3

利用の金融機関の⑦ ⑧ をクリックします。

STEP4

① 入金したい金額を入力金額欄に入力します。

② 入金指示確認画面へ⑨ をクリックします。

STEP5

① 取引パスワード欄に取引パスワードを入力します。

② 次へ⑩ ボタンをクリックします。各金融機関の認証画面が表示されます。

※各金融機関の認証画面の説明につきましては、各金融機関でご確認ください。

STEP3



STEP4



STEP5



出金指示画面の表示方法・解説

STEP1

ヘッダーメニュー部から

資産(A) → 口座 ポートフォリオ(日本株口座)

をクリックし、ポートフォリオ(日本株口座)画面を表示します。

ツリーメニュー()部分)の[総合]-[口座情報]-[日本株]をクリックし、表示することもできます。

STEP2

ポートフォリオ(日本株口座)画面の

出金指示

をクリックすると、出金指示画面が表示されます。

STEP2



STEP3

出金指示画面

① 出金指示金額欄に出金したい金額を入力します。

② 出金指示確認 をクリックします。



STEP4

出金指示確認画面

① 取引パスワード欄に取引パスワードを入力します。

② 出金指示 をクリックします。出金完了画面が表示されます。

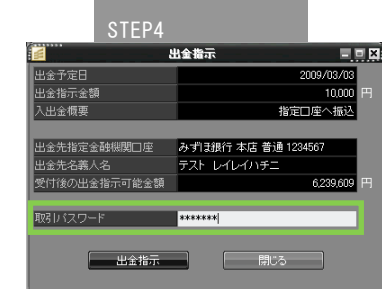

STEP5

閉じる をクリックします。

以上で出金指示が完了します。



振替(日本株→先物オプション)をする

振替(日本株→先物オプション)画面の表示方法・解説

STEP1

ヘッダーメニュー部から

資産(A) → 振替(国内→先OP)

をクリックし、ポートフォリオ(日本株口座)画面を表示します。

ツリーメニュー(黄色部分)の[総合]-[口座情報]-[日本株]をクリックし、表示することもできます。

STEP2

ポートフォリオ(日本株口座)画面の

振替(日本株→先OP)

をクリックすると、振替(国内→先OP)画面が表示されます。

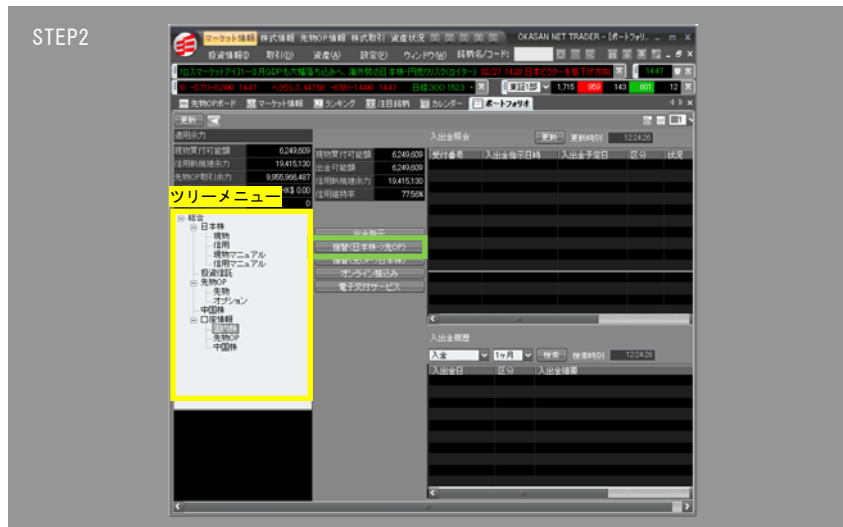

STEP3

振替(国内→先OP)画面

①振替指示金額欄に入金したい金額を入力します。

② 振替指示確認 をクリックします。

STEP4

振替指示確認画面

①取引パスワード欄に取引パスワードを入力します。

② 振替指示 をクリックします。
振替指示完了画面が表示されます。

STEP5

開じる をクリックします。

以上で振替指示が完了します。

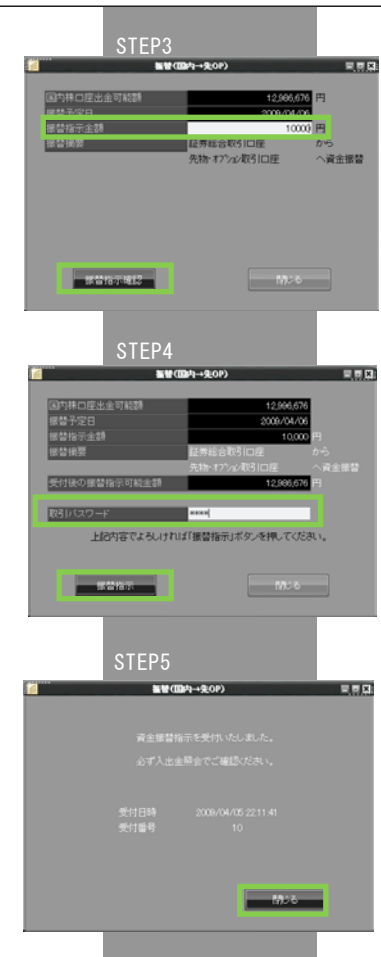

4-2 振替 (先物オプション→日本株) をする

振替 (先物オプション→日本株) 画面の表示方法・解説

STEP1

ヘッダーメニュー部から

資産(A) → 振替(先物オプション→日本株)

をクリックし、ポートフォリオ(日本株口座)画面を表示します。

ツリーメニュー()部分)の[総合]-[口座情報]-[日本株]をクリックし、表示することもできます。

STEP2

ポートフォリオ(日本株口座)画面の

振替(先OP→日本株)

をクリックすると、振替(先OP→国内)画面が表示されます。

STEP2

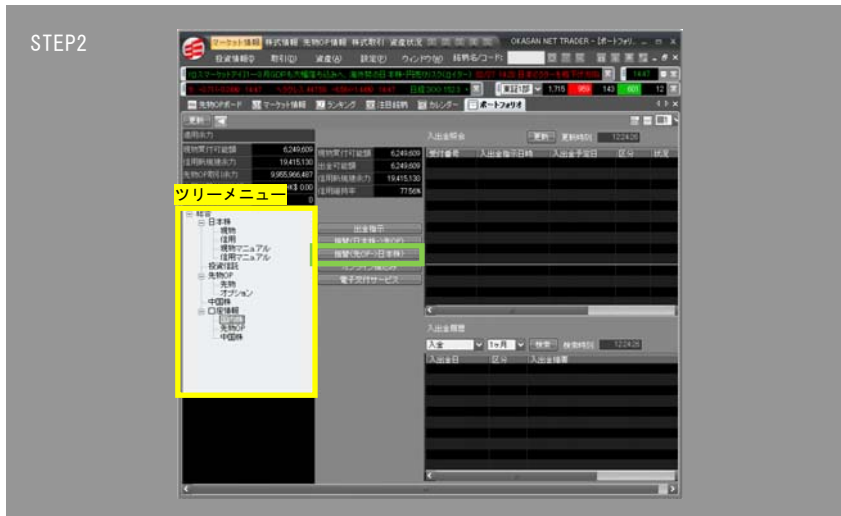

STEP3

振替(先OP→国内)画面

①振替指示金額欄に入金したい金額を入力します。

② 振替指示確認 をクリックします。



STEP4

振替指示確認画面

①取引パスワード欄に取引パスワードを入力します。

② 振替指示 をクリックします。振替指示完了画面が表示されます。



STEP5

開じる をクリックします。

以上で振替指示が完了します。



電子交付サービス画面を表示する

電子交付サービス画面の表示方法

STEP1

ヘッダーメニュー部から

資産(A) → 証券 ポートフォリオ(日本株口座)

をクリックし、ポートフォリオ(日本株口座)画面を表示します。

ツリーメニュー( 部分)の[総合]-[口座情報]-[日本株]をクリックし、表示することもできます。

STEP2

ポートフォリオ(日本株口座)画面の

電子交付サービス

をクリックすると、Web ブラウザが起動し、ログイン画面が表示されます。

STEP2



STEP3

① ログイン ID、パスワードを入力します。

② 【ログイン】ボタンをクリックします。



STEP4

電子交付サービス画面が表示されます。

